

C-57-1934 I. Mr. Lot. P. 67

VISTA GENERAL DEL FRENTE POR CALLE 50.

AMPLIACION DE LOS GALPONES
PROPIEDAD DE LA
COMPANIA DE TRANVIAS LA NACIONAL
ESTACION.
CALLE 50-20 Y 21 N° - LA PLATA.

INGENIERO DE OBRAS
CONSTRUCION
REGISTRADO
Aprobacion
MAYO 1934

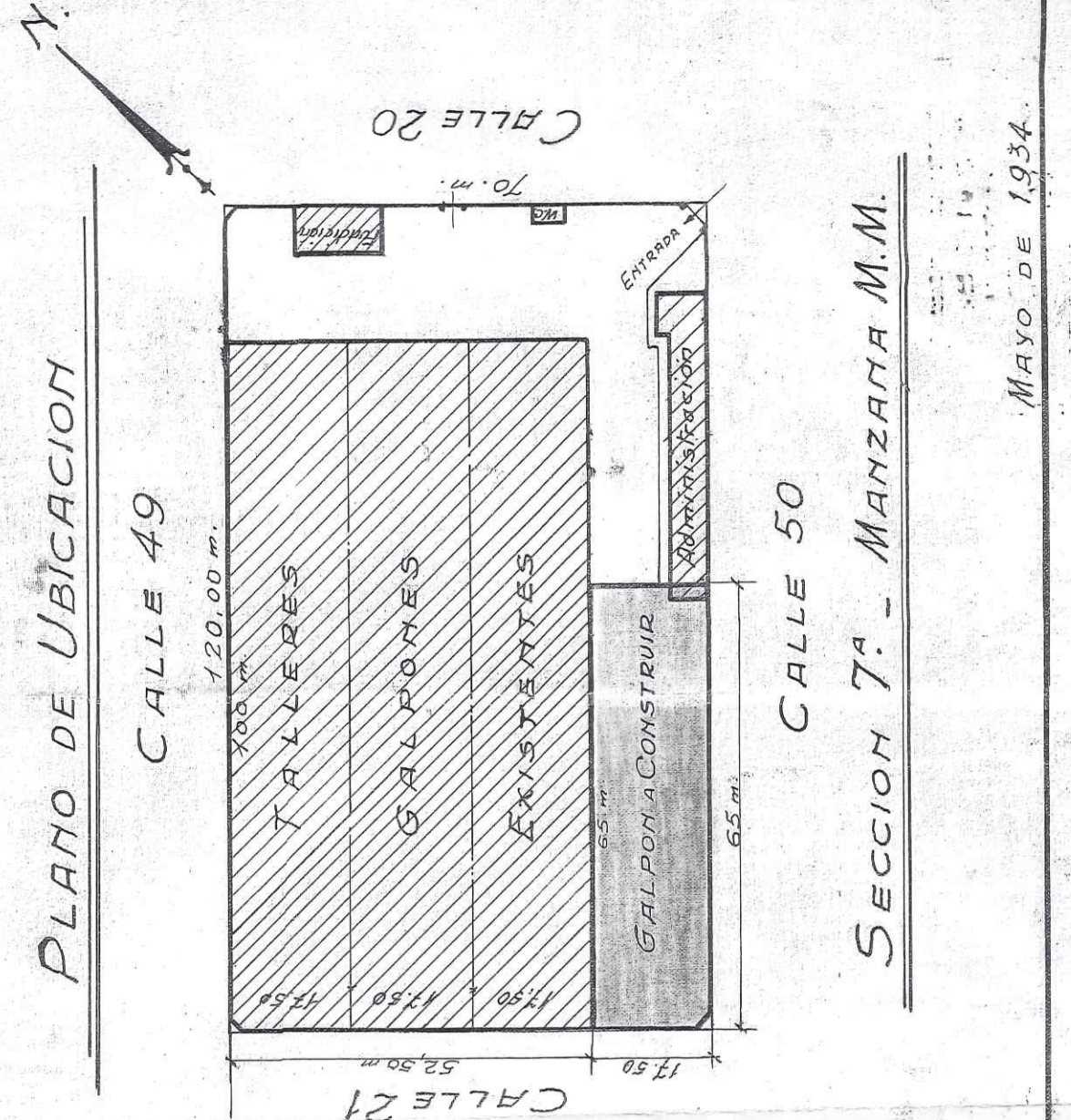
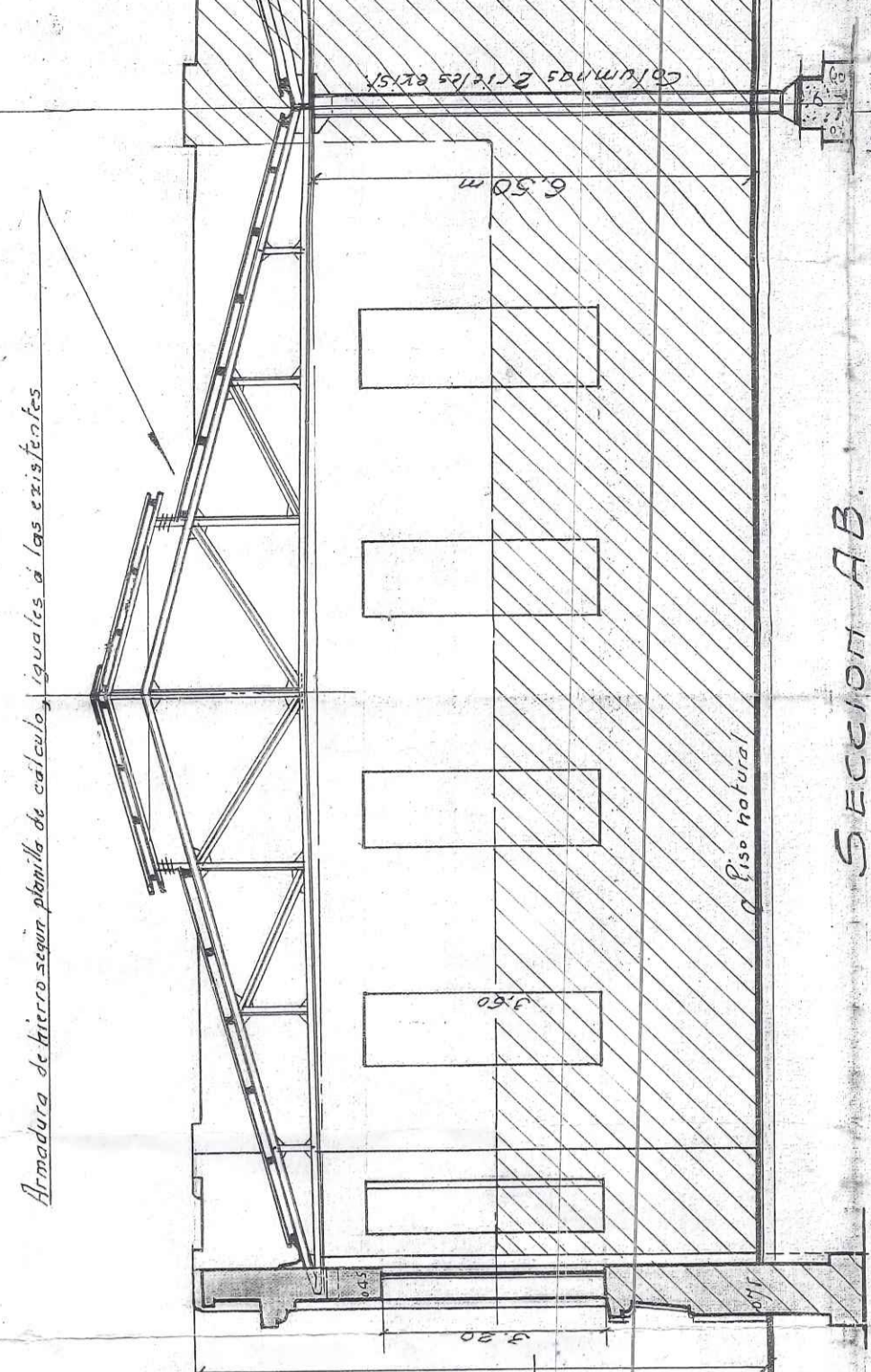
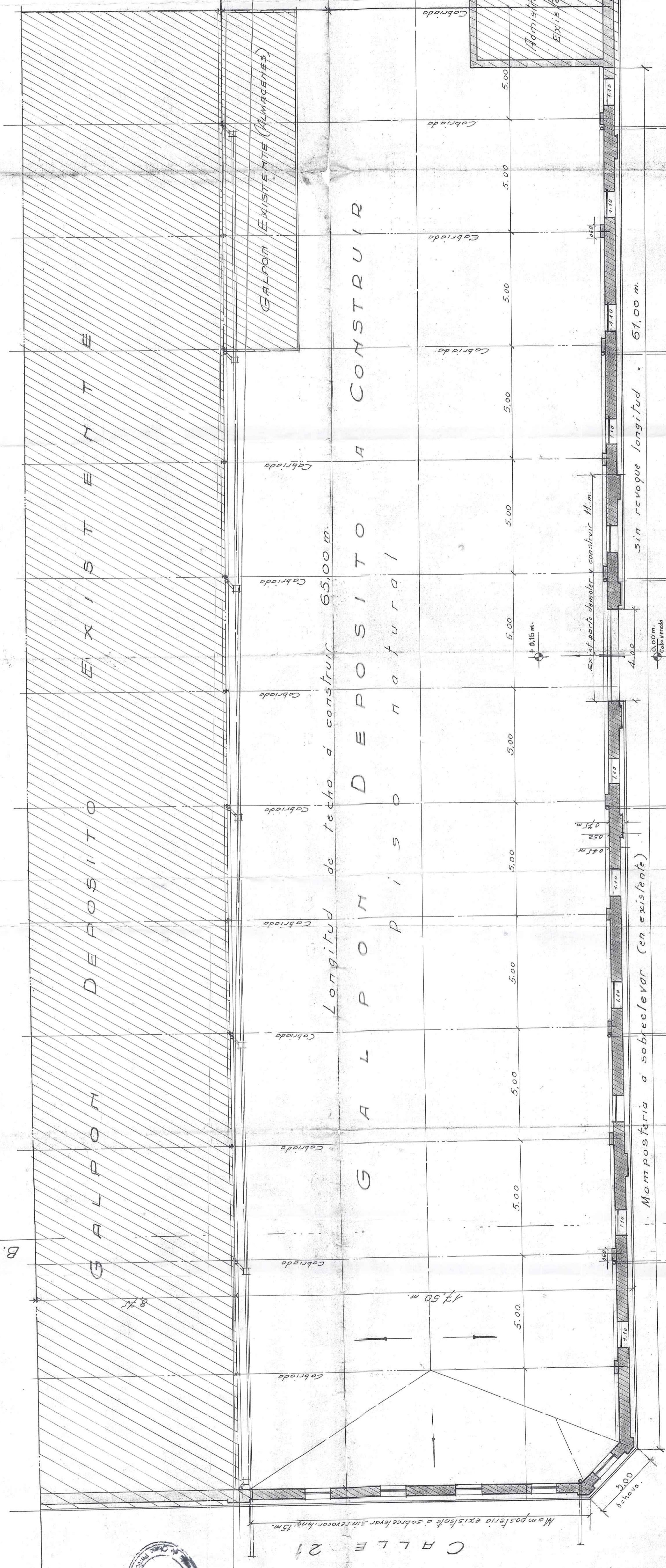
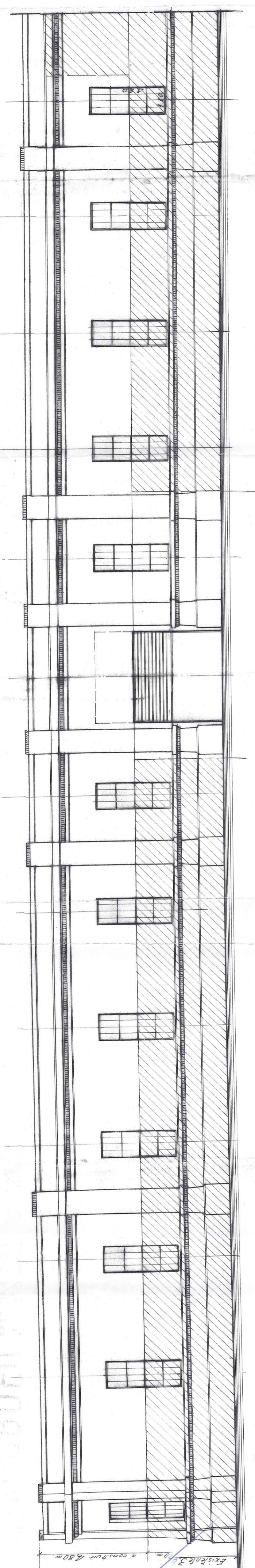

22 JUN 1934
CERTIFICADO
C. M. S. A.
INGENIERO DE OBRAS PAVIMENTACIONES

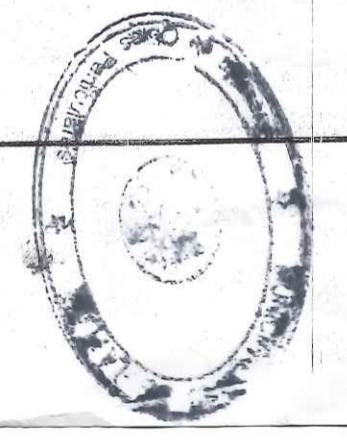

ESCALA 1:100