

NOTAS

LOS MUROS ORIENTADOS AL SUROESTE, CUMPLEN CON LA ORDENANZA DE MUROS PRIVATIVOS.
 ES ZONA DE AGUA CORRIENTE, CLOACAS, LUZ ELECTRICA Y GAS.
 EL PRESENTE INMUEBLE NO TIENE RESTRICCIONES AL DOMINIO.
 LOS PROPIETARIOS DECLARAN CONOCER EL ART.6 DE LA ORDENANZA 3001/63 Y LA ORDENANZA 8440/94

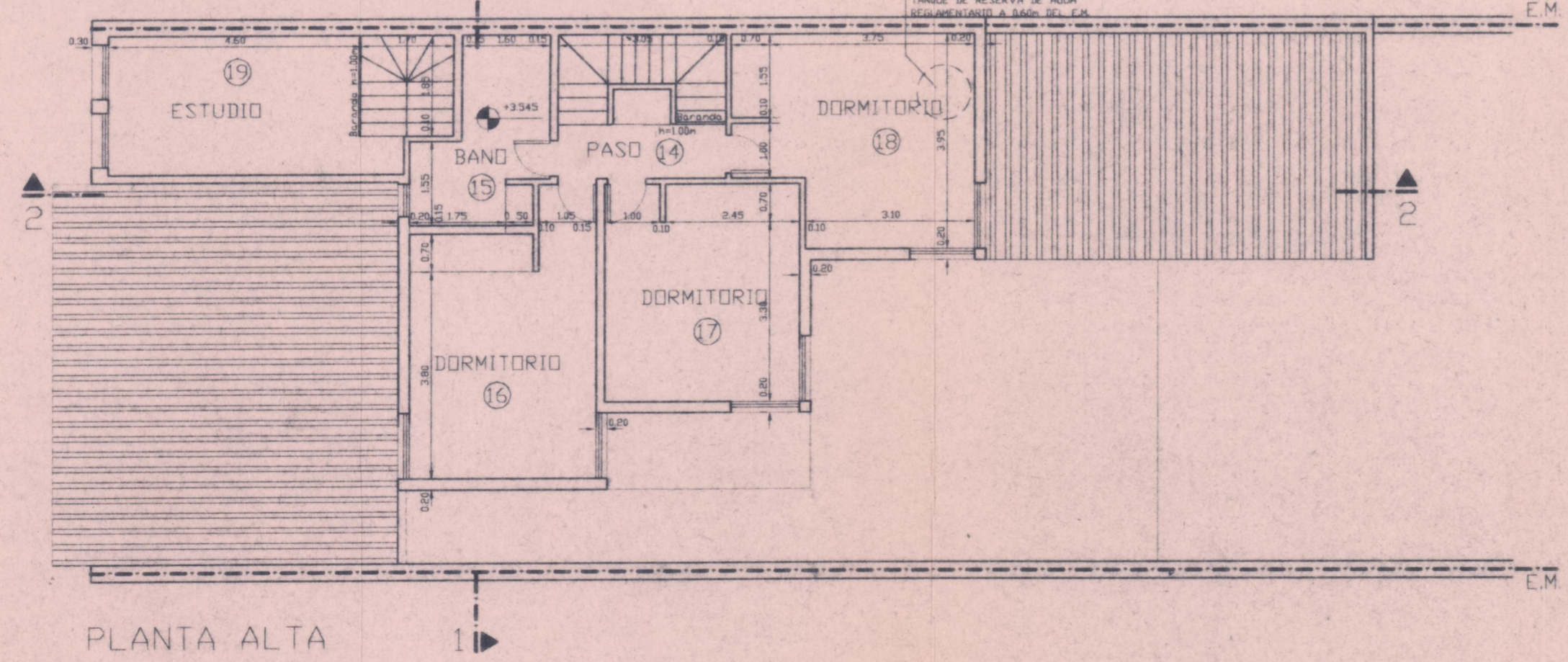

SILUETA DE SUPERFICIES

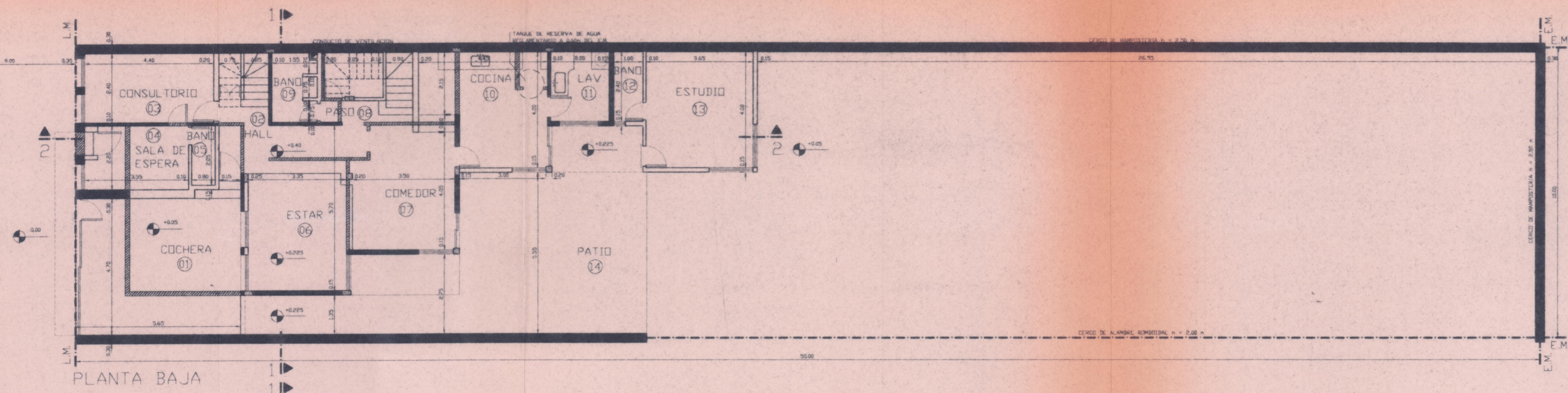
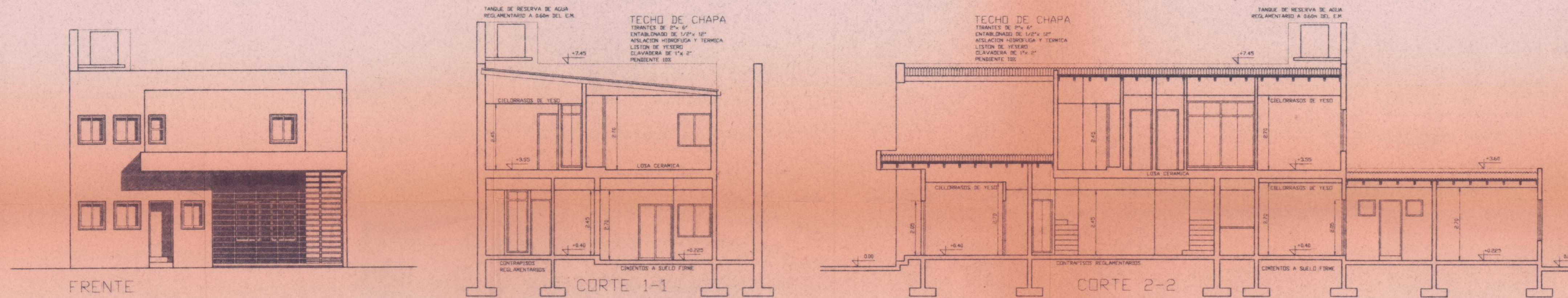
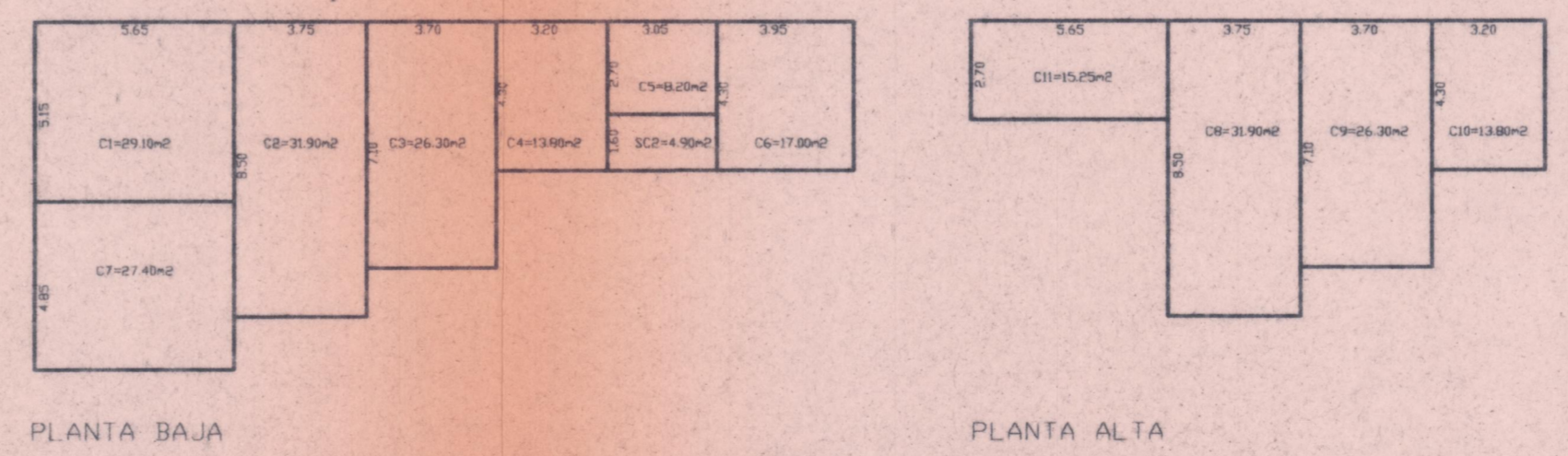

OBRA	A AMPLIAR	EXP.	LETRA	N
DESTINO	VIVIENDA UNIFAMILIAR	PARTIDA	34636	
PARTIDO	LA PLATA			
LOCALIDAD	LA PLATA			
PROPIEDAD DE :	GUILLERMO HECTOR LOBO Y ALEGRE Y ANA MARIA AMADO			
UBICACION:	CALLE 43 entre 14 y 15	ESCALA	1:100	
OTRAS EXIGENCIAS	ZONA: U/R1d	REFERENCIAS		
FOS: max. 0,6	158.60 = 0,32	<input type="checkbox"/> A CONSTRUIR <input checked="" type="checkbox"/> EXISTENTE <input checked="" type="checkbox"/> A DEMOLER		
FOT: max. 2,3	500.00 = 0,49			
DENSIDAD: 600 hab/Ha.				
Plazo de terminacion: 12 meses.				
UBICACION		ANTECEDENTE		
S/CATÁSTRO	CALLE 14	EXP.	LETRA	Nº AÑO
CIRC. I SECC. K	CALLE 42	PROPIETARIO		
MANZ.769 PARC.17	CALLE 43	GUILLERMO HECTOR LOBO Y ALEGRE ANA MARIA AMADO		
S/TITULO	CALLE 15	Domicilio: Calle 43 Nro. 981 LA PLATA PROYECTO Y DIRECCION EJECUTIVA		
LOTE Nº 17				
MANZ. DO SECC. 10		ARQ. ROBERTO ESPOSITO MAT. LEY 5541 MAT. MUN.3482		
INSC. DOMINIO		ING. ENRIQUE JUAN SONCINI MAT.LEY. 30747 MAT.MUN. 5807		
MAT. 147.841		Domicilio: CALLE 117 Nro. 1578 LA PLATA		
CUADRO DE SUPERFICIES				
TERRENO	500.00 m2			
CUBIERTA EXISTENTE	117.28 "			
CUBIERTA A CONSTRUIR P.B.	36.42 "			
SEMICUBIERTA A CONSTRUIR P.B.	4.90 "			
CUBIERTA A CONSTRUIR P.A.	87.25 "			
SUP.LIBRE	341.40 m2			
APROBACION MUNICIPALIDAD DE LA PLATA		DIRECCION DE OBRAS PARTICULARES DEPARTAMENTO TECNICO		
PERMISO DE OBRA		Arq. ALFREDO EL BAGUANUT Dirección de Obras Particulares		
POR EXP.	LETRA	Nº	AÑO	
	L	82	98	
FECHA:	09 OCT 1998			

PAGO DERECHOS..... 12/3/98 POR BOLETA N° 1215