

APYMECO

ASOCIACIÓN PYMES DE LA CONSTRUCCIÓN
PROVINCIA DE BUENOS AIRES

ÍNDICE DE COSTOS DE LA CONSTRUCCIÓN

INFORME MENSUAL N°104

MAYO 2024

Mayo de 2024

PRECIO DE CONSTRUCCIÓN POR M2 MAYO 2024

\$/M² 1.343.284,83

NO INCLUYE

IVA (M.O 10,5% - MAT 21%)

Incidencia del terreno

Costos de la figura jurídica del emprendimiento

Beneficio del desarrollo

ÍNDICE BASE 100 OCT-2015

I_{AP} 8873,95

Variación %
mensual

3,74



Variación %
interanual

264,97



Acumulado
anual %

39,59



Variación %
mensual
materiales

0,62



Variación %
mensual
mano de obra

10,34



Mayo de 2024

Mayores aumentos mensuales

Mat. inst agua	8,49%
Yeso	2,97%
Rampa vehicular	2,23%

Menores aumentos o bajas mensuales

Hierro redondo	-2,93%
Mat. inst. incendio	-4,47%
Mat. inst. sanitaria	-7,25%



Datos destacados del mes

- Se mantiene la desaceleración del aumento de precios sostenida durante los últimos cinco períodos.
- Este mes incluye aumento homologado de mano de obra.
- El precio del m² en dólares registró una caída del 15,12% pasando de 1251,08 u\$d/m² a 1061,89 u\$d/m².
- El despacho de cemento mostró un aumento del 18,7% respecto del mes anterior y una disminución del 27,1% respecto del año pasado.

Mayo de 2024

Evolución mensual del índice general

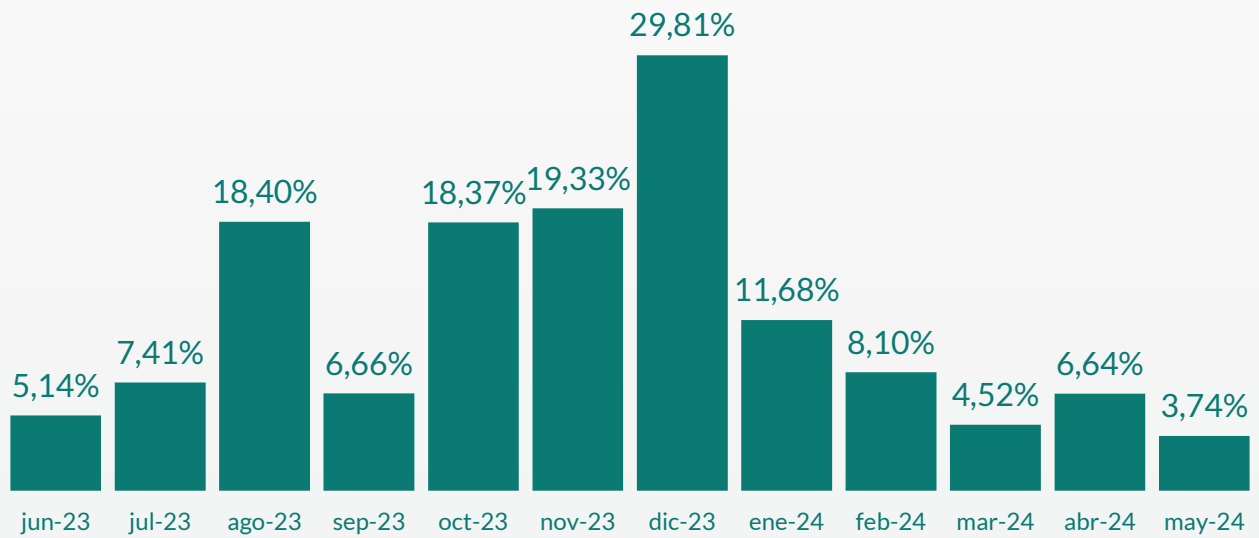

Variación mensual por rubro

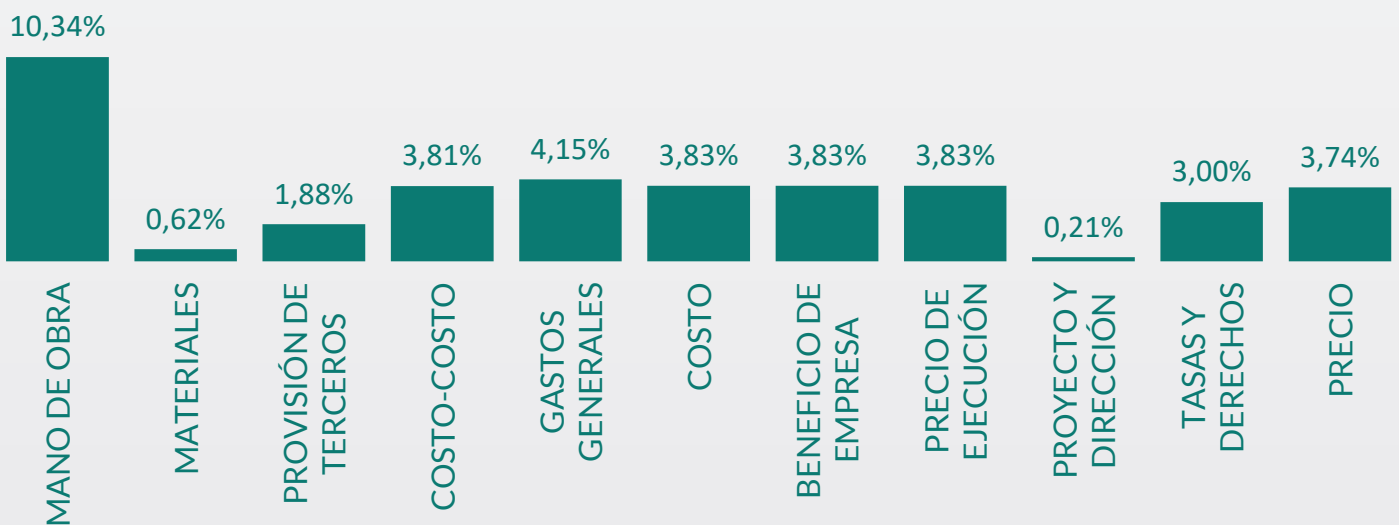

Mayo de 2024

Incidencia por rubro respecto al precio de construcción

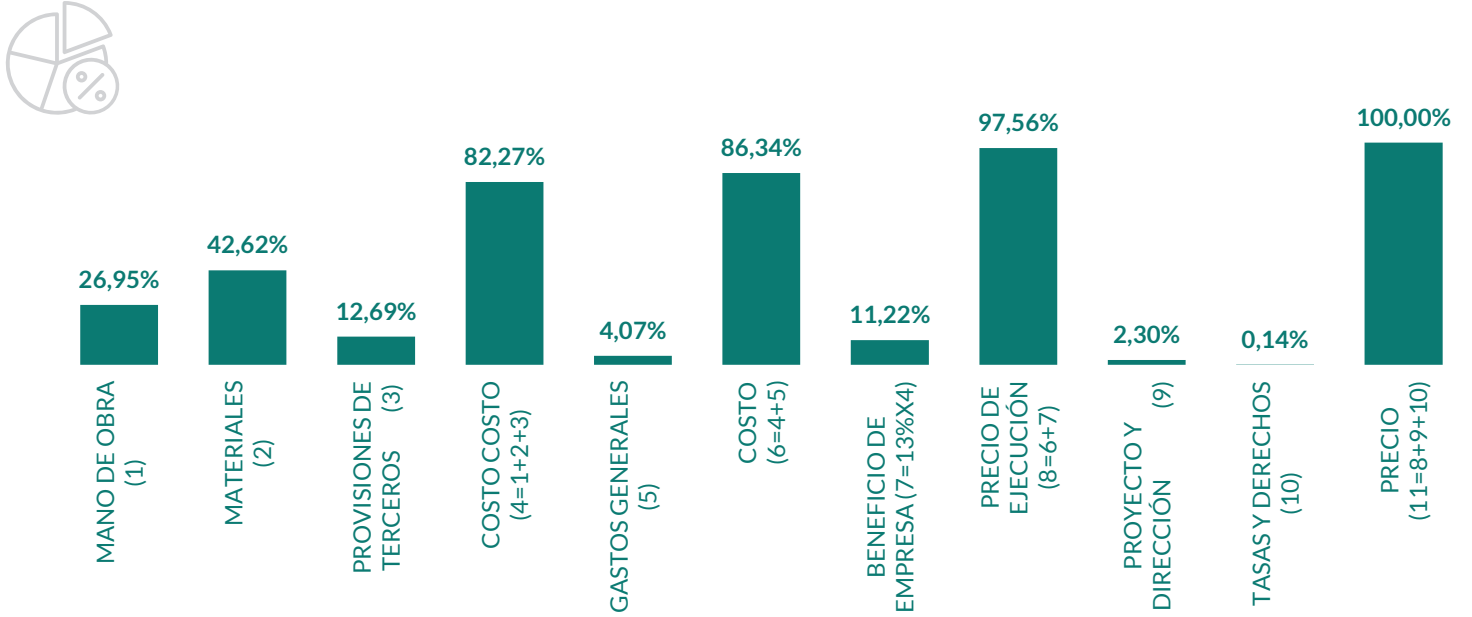

Evolución interanual del índice general

mes contra mismo mes del año anterior

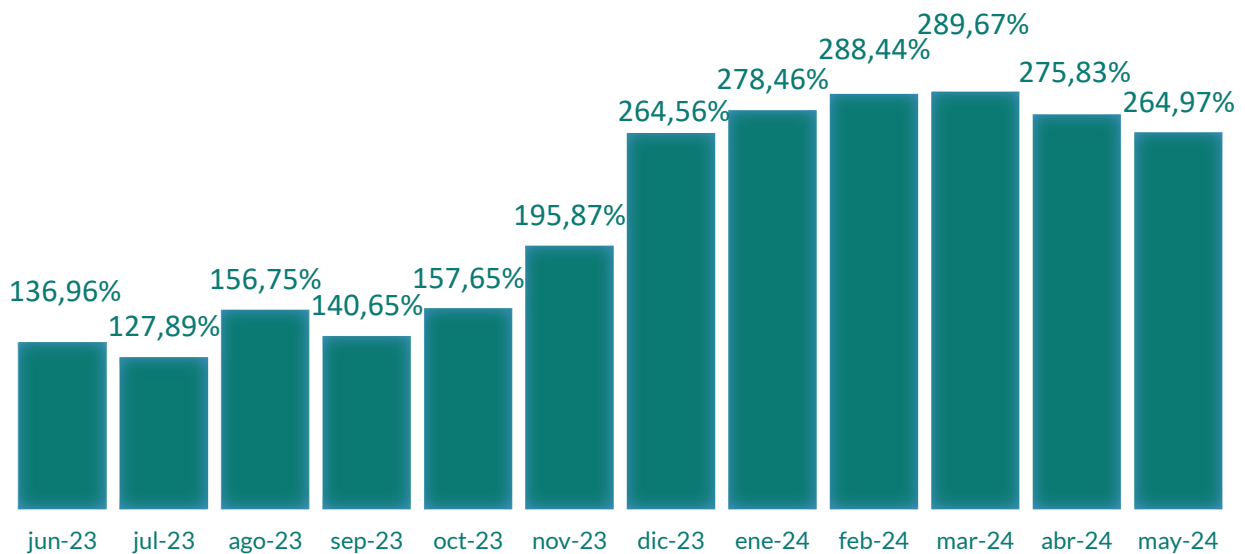

Mayo de 2024



Variación mensual mano de obra

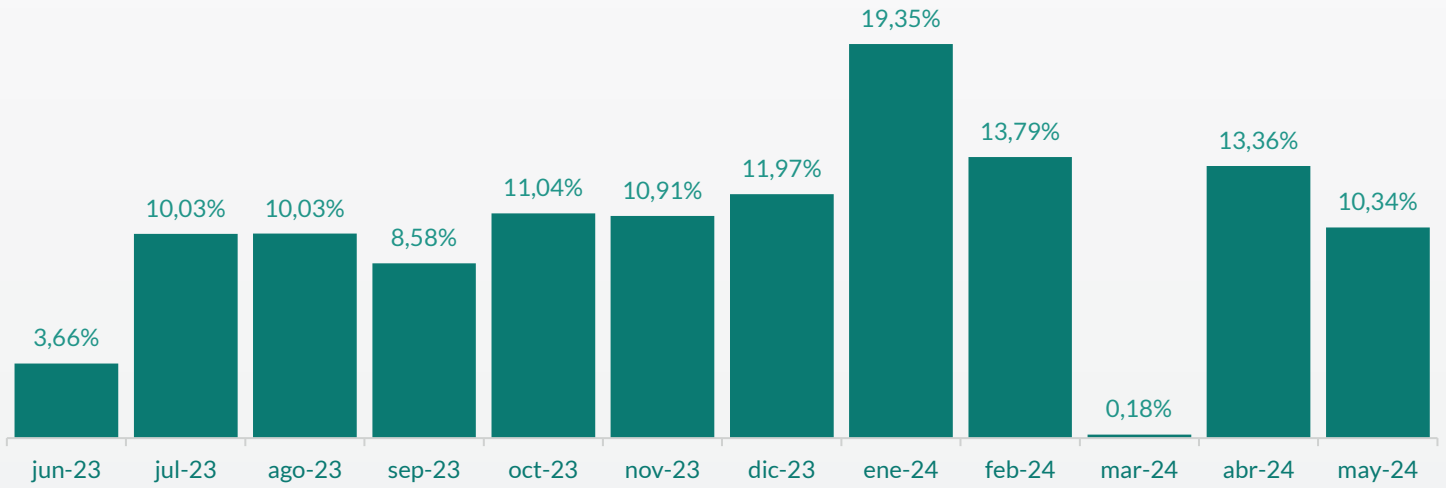

Variación mensual materiales

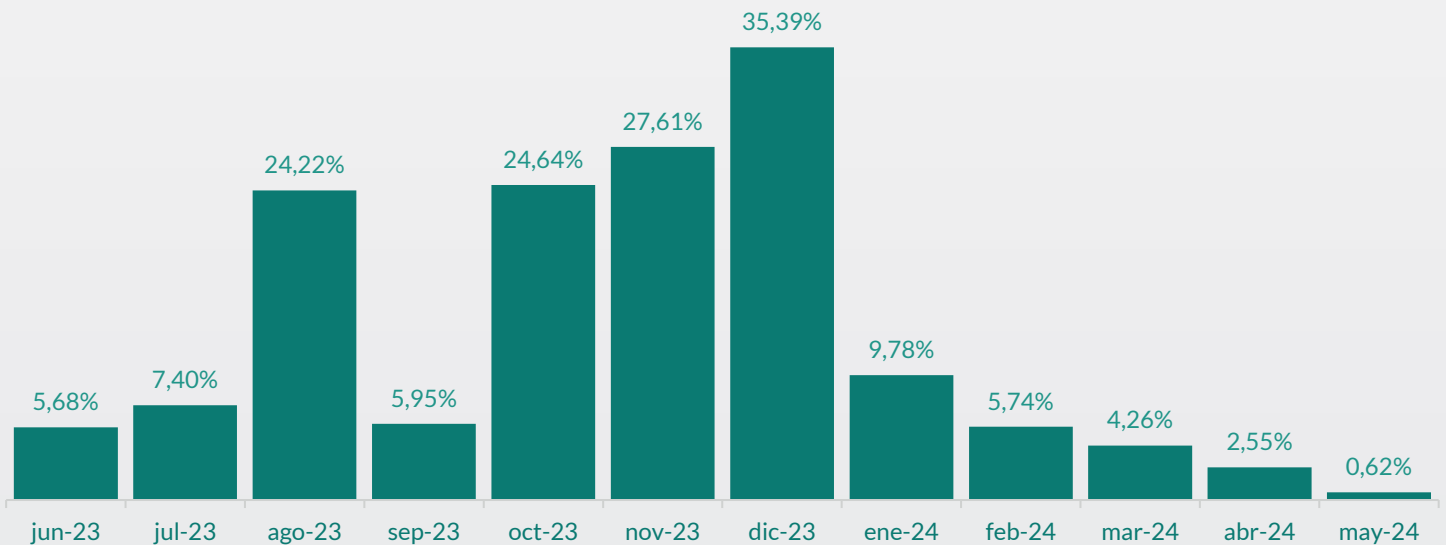

Mayo de 2024

Variación mensual provisiones de terceros

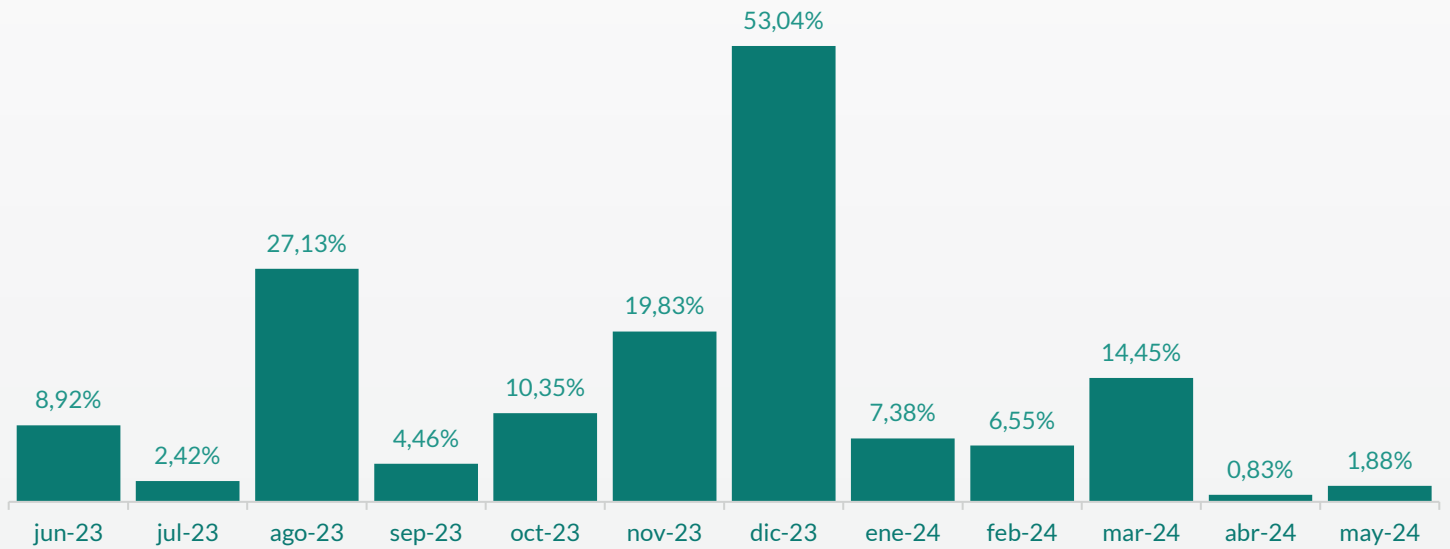

Incidencia por ítems respecto al precio de construcción

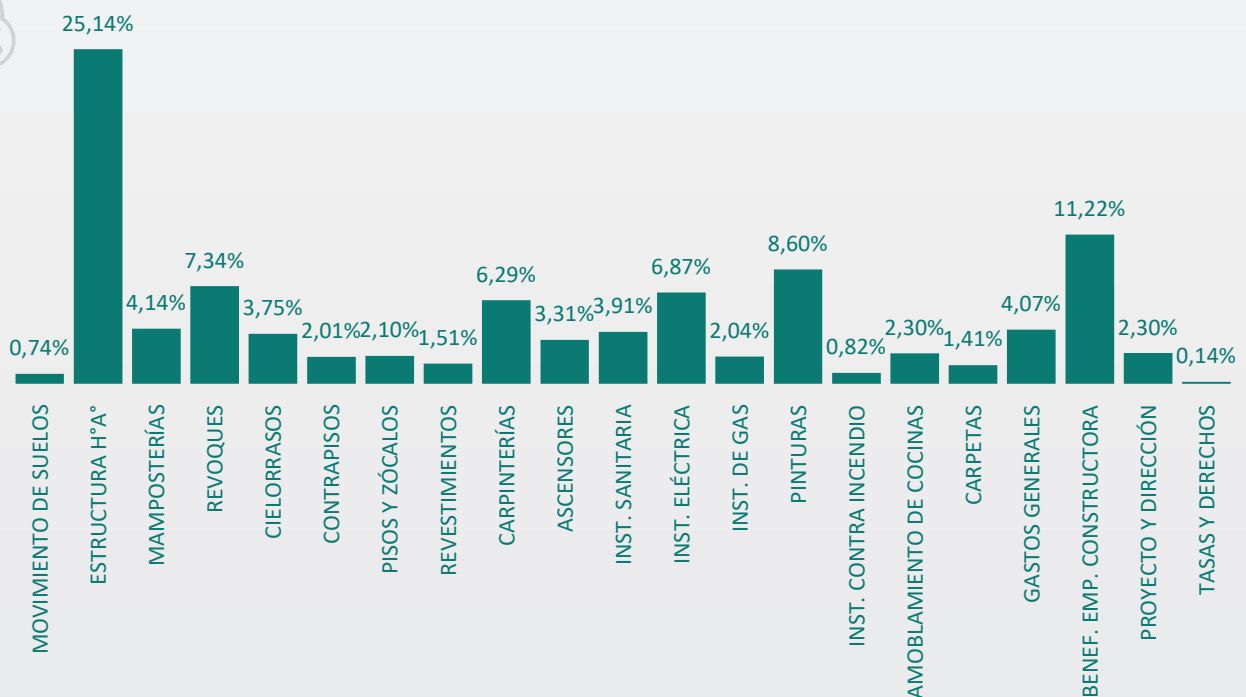

Mayo de 2024

Evolución histórica del precio de construcción por m²

U\$D/m² 1.061,89

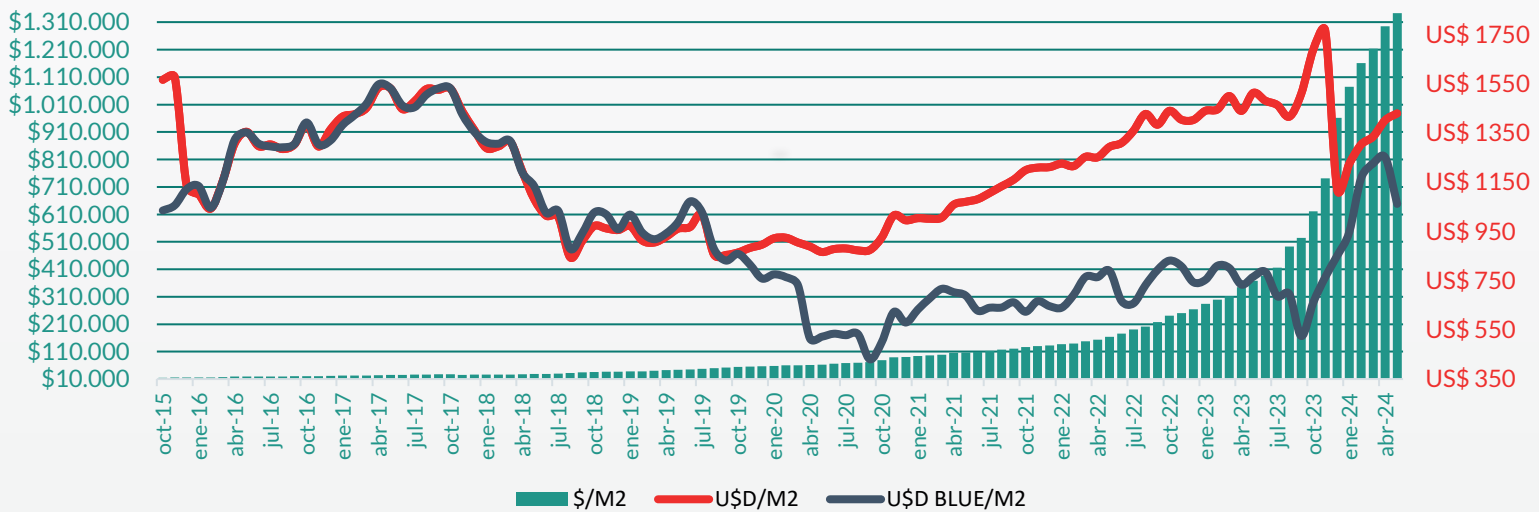

Evolución del último año del precio de construcción por m²

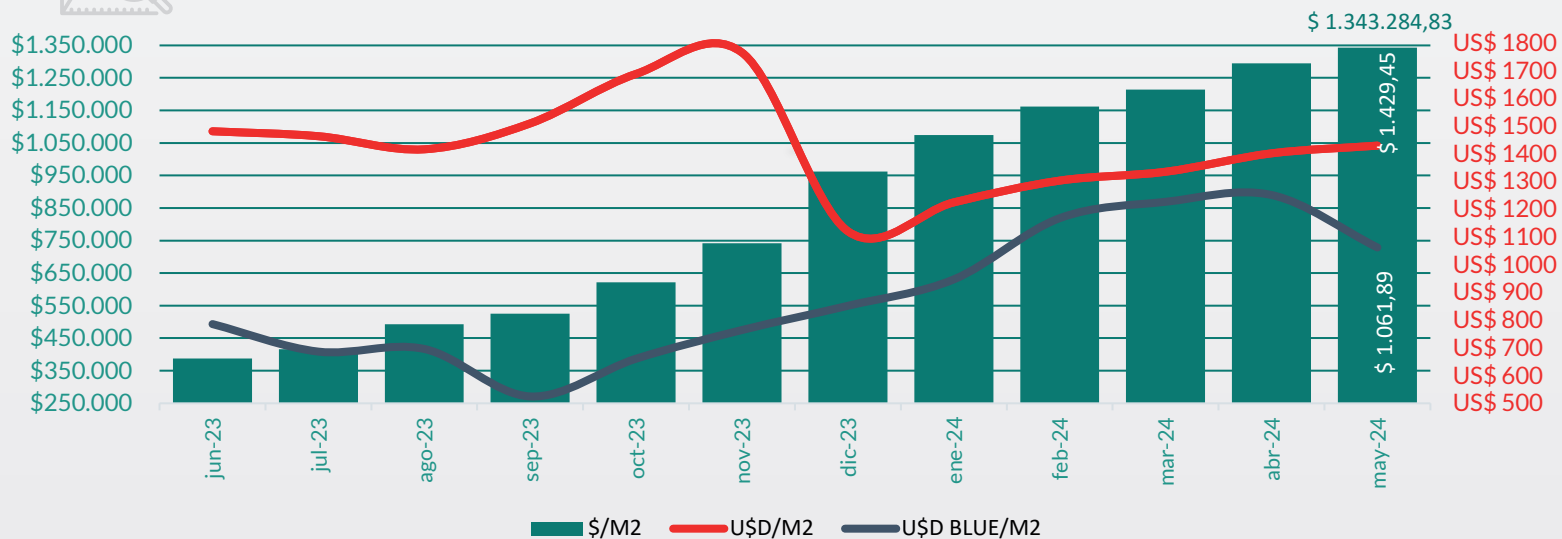

El valor del dólar oficial es información brindada por el Banco Central al día 10 de cada mes. En el caso del dólar "Blue" corresponde a información tomada de medios especializados.

Mayo de 2024

Variación porcentual acumulada histórica UVI / APYMECO

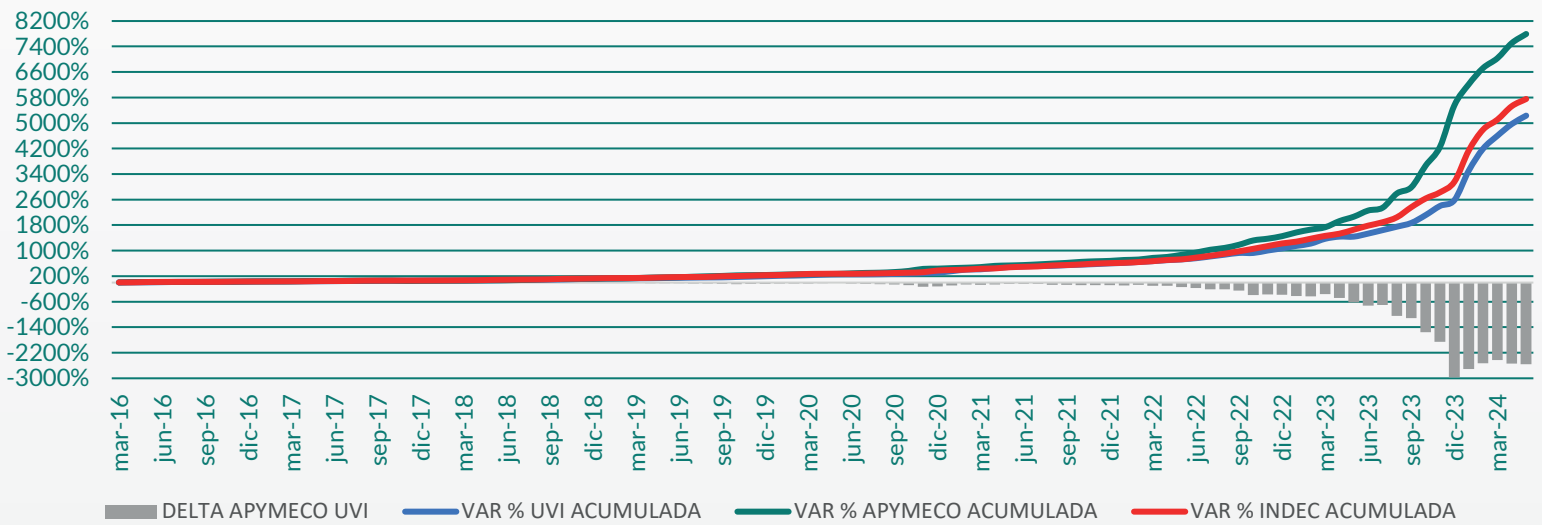

Variación porcentual último año UVI / APYMECO

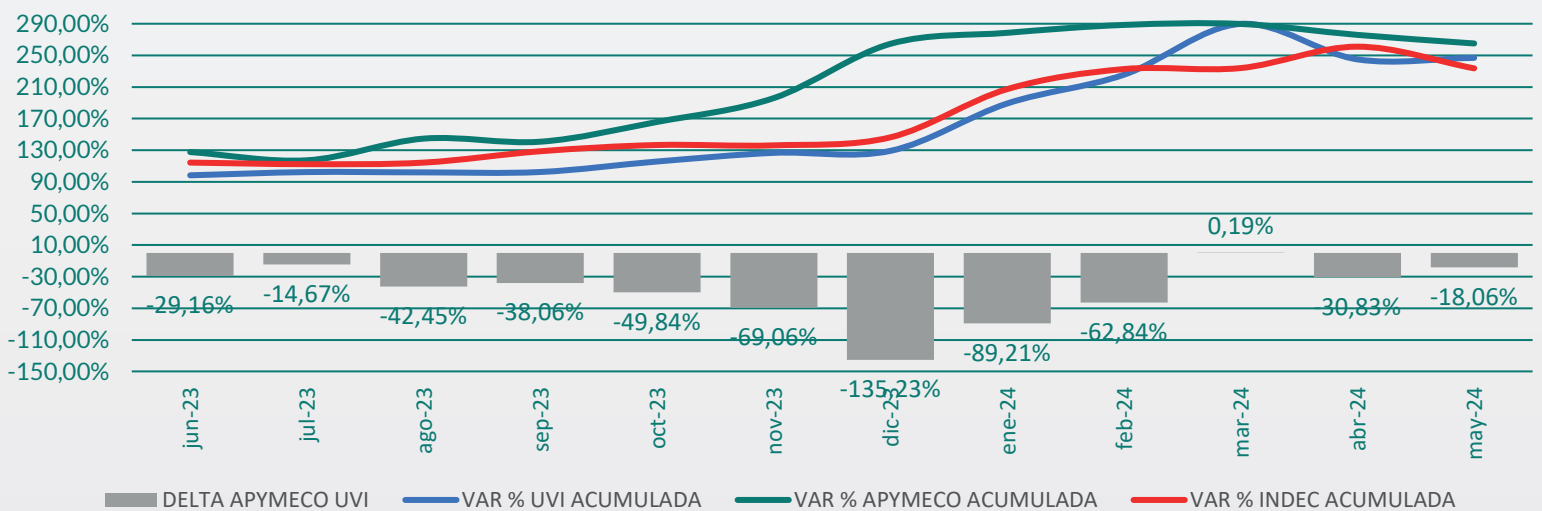

Valor UVI al 10 de mayo de 2024= \$749,29

Mayo de 2024

Resúmen índice

MES	ÍNDICE MANO DE OBRA	ÍNDICE MATERIALES	ÍNDICE PROVISIONES DE 3ROS	ÍNDICE APYMECO
oct-15	100,00	100,00	100,00	100,00
nov-15	100,00	105,79	104,09	102,53
dic-15	100,00	113,12	117,24	105,58

MES	I.M.O	I.MA	I.P. 3ROS	I CONSTRUCCIÓN
ene-16	100,00	116,09	119,41	106,63
feb-16	100,00	129,23	121,61	107,23
mar-16	100,00	131,93	122,16	112,39
abr-16	123,57	133,59	125,11	125,24
may-16	123,57	135,10	127,47	126,06
jun-16	123,57	136,76	129,01	128,04
jul-16	123,74	140,19	130,29	129,23
ago-16	123,74	141,12	131,24	129,58
sep-16	123,74	143,60	133,79	132,77
oct-16	136,71	142,54	134,53	139,42
nov-16	136,71	140,96	135,90	139,04
dic-16	136,71	161,43	135,95	145,18

MES	ÍNDICE MANO DE OBRA	ÍNDICE MATERIALES	ÍNDICE PROVISIONES DE 3ROS	ÍNDICE APYMECO
ene-17	141,46	163,21	137,22	148,21
feb-17	141,46	164,11	141,29	148,85
mar-17	141,46	166,93	142,00	149,74
abr-17	156,81	171,93	142,92	160,42
may-17	156,99	175,35	145,57	163,45
jun-17	157,06	175,42	145,57	165,16
jul-17	172,72	178,78	158,38	175,66
ago-17	173,35	178,83	159,05	176,47
sep-17	173,35	184,37	166,92	178,69
oct-17	173,35	186,01	162,74	179,92
nov-17	151,17	191,20	163,79	166,95
dic-17	151,17	193,88	169,00	171,11

Mayo de 2024

Resumen índice

MES	ÍNDICE MANO DE OBRA	ÍNDICE MATERIALES	ÍNDICE PROVISIONES DE 3ROS	ÍNDICE APYMECO
ene-18	151,17	201,40	174,46	173,75
feb-18	152,52	208,30	172,60	176,34
mar-18	154,61	209,93	168,39	177,63
abr-18	169,74	211,81	166,33	182,75
may-18	169,74	220,00	184,10	186,47
jun-18	169,74	226,11	192,43	189,63
jul-18	174,96	239,37	209,83	198,04
ago-18	188,87	255,03	234,81	213,14
sep-18	197,10	291,45	258,05	230,30
oct-18	197,17	299,41	258,96	234,02
nov-18	218,00	301,89	260,21	245,77
dic-18	208,87	305,37	260,92	242,24

MES	ÍNDICE MANO DE OBRA	ÍNDICE MATERIALES	ÍNDICE PROVISIONES DE 3ROS	ÍNDICE APYMECO
ene-19	225,62	310,96	259,48	252,30
feb-19	216,49	325,54	267,31	253,04
mar-19	225,31	339,39	290,76	263,93
abr-19	246,24	359,91	305,56	283,07
may-19	258,20	367,34	316,10	292,15
jun-19	259,64	381,33	309,48	297,81
jul-19	282,33	391,61	325,90	313,65
ago-19	292,23	414,19	375,78	329,12
sep-19	300,63	436,62	388,06	340,97
oct-19	317,51	450,97	408,39	360,73
nov-19	317,51	465,61	422,90	368,01
dic-19	317,51	472,81	428,11	373,30

MES	ÍNDICE MANO DE OBRA	ÍNDICE MATERIALES	ÍNDICE PROVISIONES DE 3ROS	ÍNDICE APYMECO
ene-20	336,68	481,32	435,50	385,94
feb-20	349,34	489,95	443,83	395,53
mar-20	349,51	507,32	456,06	401,71
abr-20	350,27	522,82	470,90	407,84
may-20	350,34	534,62	484,98	412,41
jun-20	350,97	585,10	515,44	432,38
jul-19	351,95	621,22	548,01	447,72
ago-20	352,62	644,59	561,12	456,12
sep-20	356,76	696,90	599,07	478,01
oct-20	357,35	781,45	631,14	517,74
nov-20	438,51	864,09	674,95	589,05
dic-20	439,19	883,51	715,97	598,17

Mayo de 2024

Resúmen índice

MES	ÍNDICE MANO DE OBRA	ÍNDICE MATERIALES	ÍNDICE PROVISIONES DE 3ROS	ÍNDICE APYMECO
ene-21	439,98	932,99	758,93	617,10
feb-21	465,68	944,02	789,31	635,69
mar-21	466,58	990,14	824,49	652,86
abr-21	503,52	1018,71	865,19	696,12
may-21	510,59	1037,81	925,69	709,83
jun-21	519,01	1064,70	960,90	724,66
jul-21	534,49	1106,77	985,58	747,92
ago-21	564,60	1138,38	1011,13	775,60
sep-21	587,34	1174,81	1053,36	801,13
oct-21	608,48	1207,82	1081,92	836,87
nov-21	618,13	1249,30	1101,34	857,27
dic-21	619,59	1280,33	1139,47	871,78

MES	ÍNDICE MANO DE OBRA	ÍNDICE MATERIALES	ÍNDICE PROVISIONES DE 3ROS	ÍNDICE APYMECO
ene-22	640,93	1335,05	1195,77	903,41
feb-22	641,79	1378,58	1228,00	919,24
mar-22	707,71	1444,45	1280,81	976,81
abr-22	709,21	1520,80	1391,01	1010,73
may-22	784,80	1608,21	1504,28	1085,35
jun-22	856,14	1527,21	1210,39	1078,81
jul-22	860,60	1882,42	1350,29	1204,84
ago-22	915,10	1951,30	1522,40	1266,16
sep-22	1000,12	2226,53	2171,19	1440,83
oct-22	1118,39	2371,91	2303,75	1592,94
nov-22	1171,21	2425,75	2546,86	1655,24
dic-22	1227,10	2557,56	2793,10	1743,78

MES	ÍNDICE MANO DE OBRA	ÍNDICE MATERIALES	ÍNDICE PROVISIONES DE 3ROS	ÍNDICE APYMECO
ene-23	1324,74	2768,74	2992,02	1875,92
feb-23	1416,60	2882,30	3204,47	1975,82
mar-23	1454,86	3023,00	3487,78	2058,58
abr-23	1615,37	3286,43	4070,49	2276,05
may-23	1718,52	3536,79	4399,74	2431,41
jun-23	1781,50	3737,64	4792,40	2556,33
jul-23	1960,22	4014,39	4908,46	2745,66
ago-23	2156,92	4986,63	6240,24	3250,89
sep-23	2342,06	5283,48	6518,40	3467,37
oct-23	2600,55	6585,44	7193,00	4104,23
nov-23	2884,19	8403,76	8619,61	4897,42
dic-23	3229,54	11377,92	13191,88	6357,15

Mayo de 2024

Resúmen índice

MES	ÍNDICE MANO DE OBRA	ÍNDICE MATERIALES	ÍNDICE PROVISIONES DE 3ROS	ÍNDICE APYMECO
ene-24	3854,50	12490,29	14164,88	7099,54
feb-24	4386,08	13206,91	15092,95	7674,81
mar-24	4393,96	13769,44	17273,61	8021,58
abr-24	4981,00	14120,80	17416,31	8554,08
may-24	5495,83	14207,66	17744,03	8873,95

Mayo de 2024

Modelo

El modelo elegido es un edificio de viviendas multifamiliar de 1.948,02 m² construibles compensados, desarrollado en planta baja y nueve niveles altos, ubicado en la zona U/C1, de la ciudad de La Plata. El mismo se implanta en un terreno de 10m de frente por 30m de fondo.

En la cota -1,35m y +1,50m se desarrollan las cocheras; 7 cubiertas y 5 descubiertas. En planta baja se encuentra el hall de entrada y la vivienda del portero (2 dormitorios). En las 9 plantas altas tipo se disponen 3 U.F. de 1 dormitorio cada una de aproximadamente 49 m². Cuenta con una terraza accesible por escalera, sin parada de ascensor en la misma.

El edificio que adoptamos como modelo, finalmente define una superficie de 1.481,40 m² vendibles, a través de la sumatoria de Unidades Funcionales.

Para obtener más información acerca del modelo y forma de aplicación dirigirse a <http://www.apymeco.com.ar/indice.php>

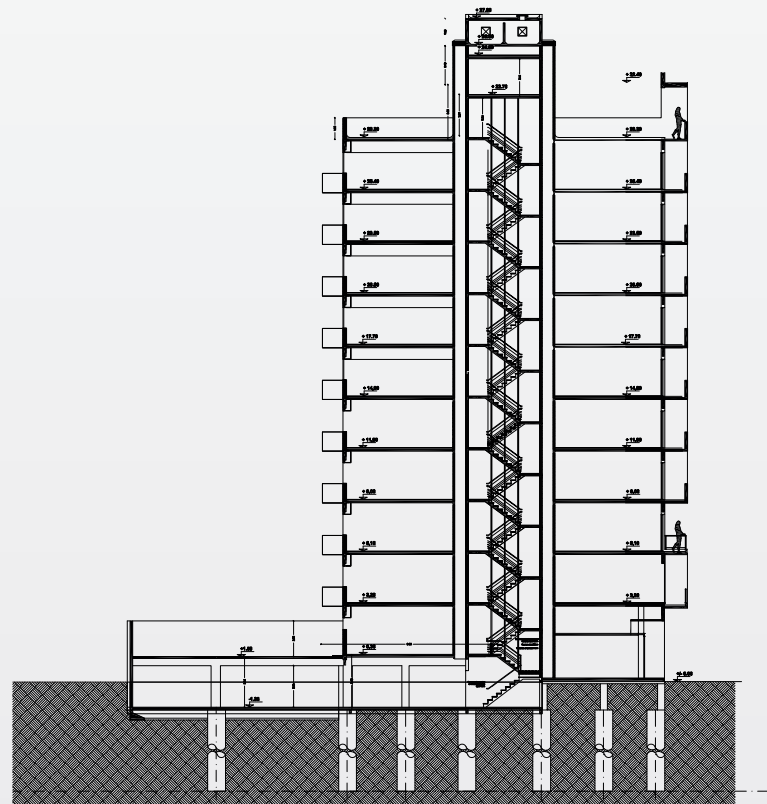
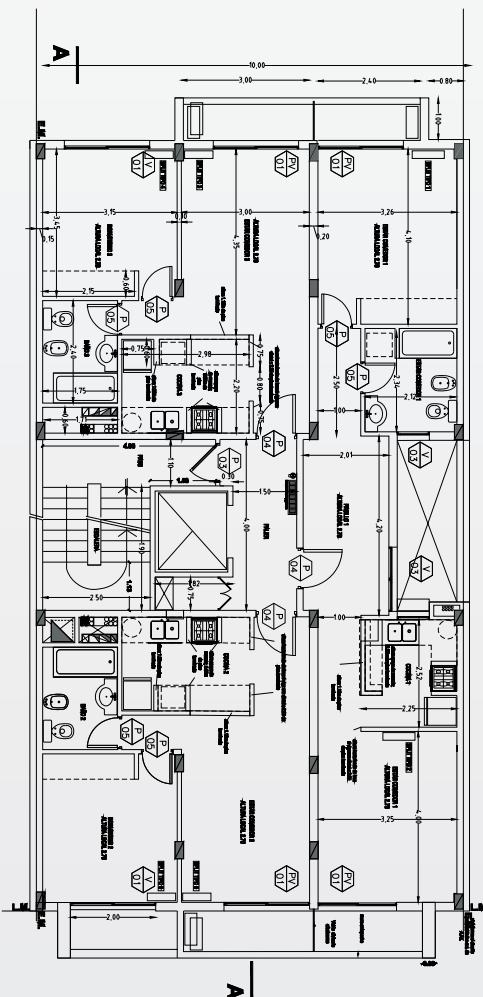

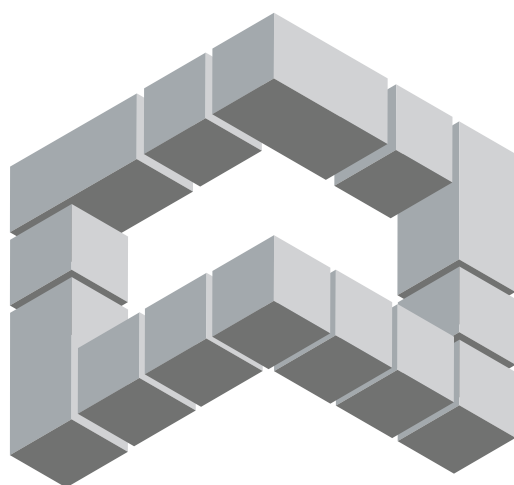

APYMECO

ASOCIACIÓN PYMES DE LA CONSTRUCCIÓN
PROVINCIA DE BUENOS AIRES

EMPRESAS QUE ACOMPAÑAN EL ÍNDICE APYMECO



VIDRIERIA
LOS PRIMOS

