



APYMECO

ASOCIACIÓN PYMES DE LA CONSTRUCCIÓN
PROVINCIA DE BUENOS AIRES

ÍNDICE DE COSTOS DE LA CONSTRUCCIÓN

INFORME MENSUAL N°110

NOVIEMBRE 2024

Noviembre 2024

PRECIO DE CONSTRUCCIÓN POR M2 NOVIEMBRE 2024

\$/M² 1.567.825,54

NO INCLUYE

IVA (M.O 10,5% - MAT 21%)
Incidencia del terreno
Costos de la figura jurídica del emprendimiento
Beneficio del desarrollo

ÍNDICE BASE 100 OCT-2015

I_{AP} 10357,30

Variación %
mensual

2,84



Variación %
interanual

111,48



Acumulado
anual %

62,92



Variación %
mensual
materiales

1,06



Variación %
mensual
mano de obra

6,64



Noviembre 2024

Mayores aumentos mensuales

Hormigón elaborado	5,67%
Artef. sanitarios	5,38%
Ascensores	1,62%

Menores aumentos o bajas mensuales

Pinturas	0,00%
Griferías	0,00%
Lad. Hueco Cerámico	0,00%



Datos destacados del mes

- El índice de este mes registra el aumento homologado de mano de obra.
- El precio del m² en dólares registró un aumento del 8,63% pasando de 1355,19 u\$d/m² a 1472,14 u\$d/m².
- El precio del m² en pesos registró un aumento del 12,32% desde junio del 2024, mientras que en dólares, el aumento fue del 50,81% en el mismo lapso de tiempo.
- El despacho de cemento mostró una disminución del 3,3% respecto del mes anterior y una disminución del 14,5% respecto del año pasado.

Noviembre 2024

Evolución mensual del índice general

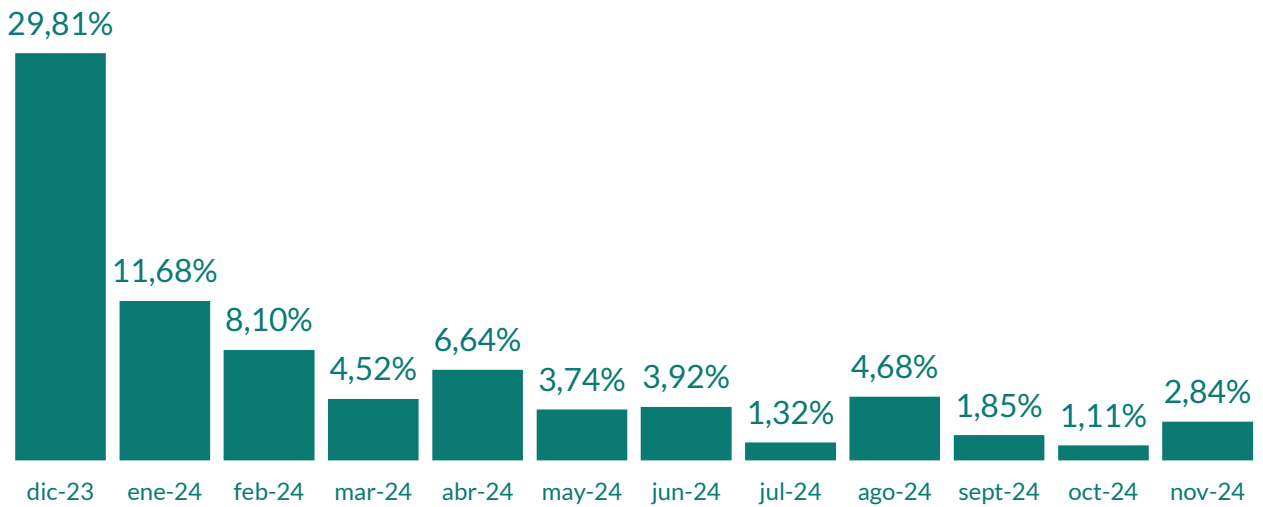

Variación mensual por rubro

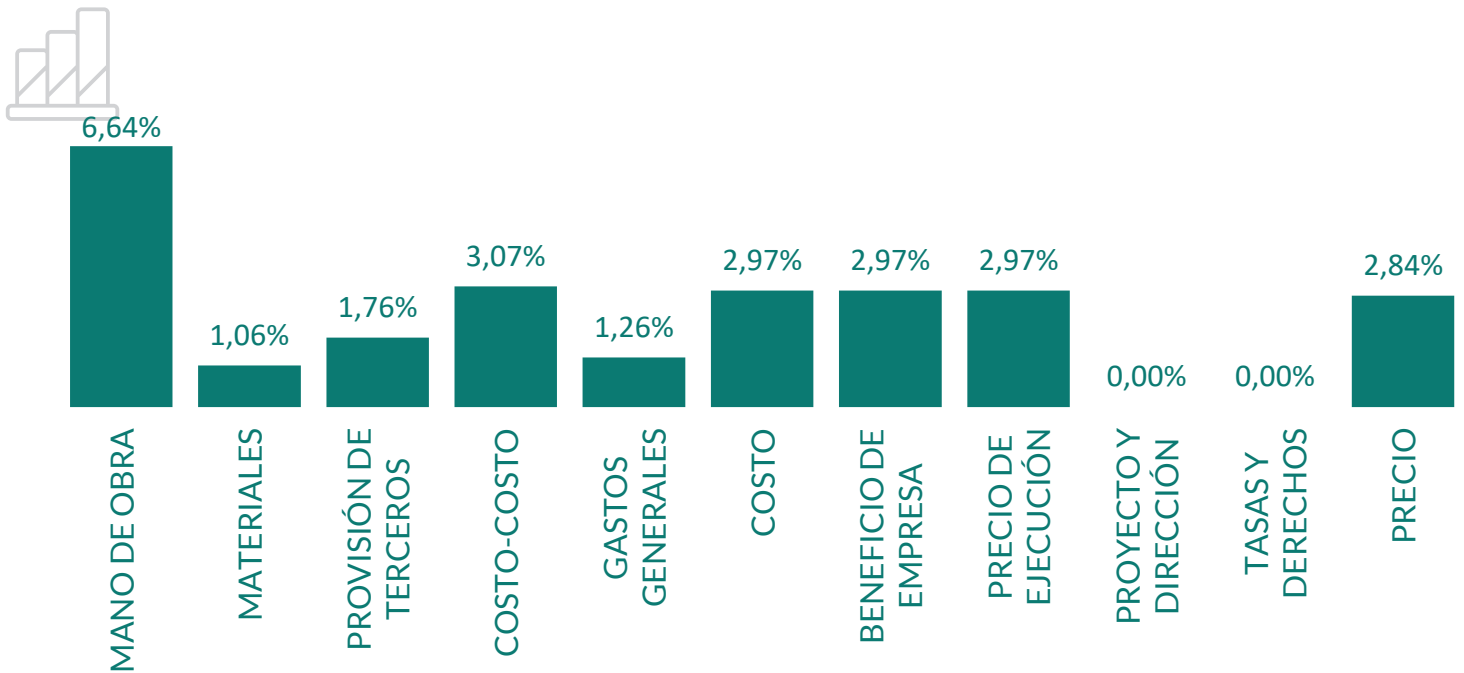

Noviembre 2024

Incidencia por rubro respecto al precio de construcción

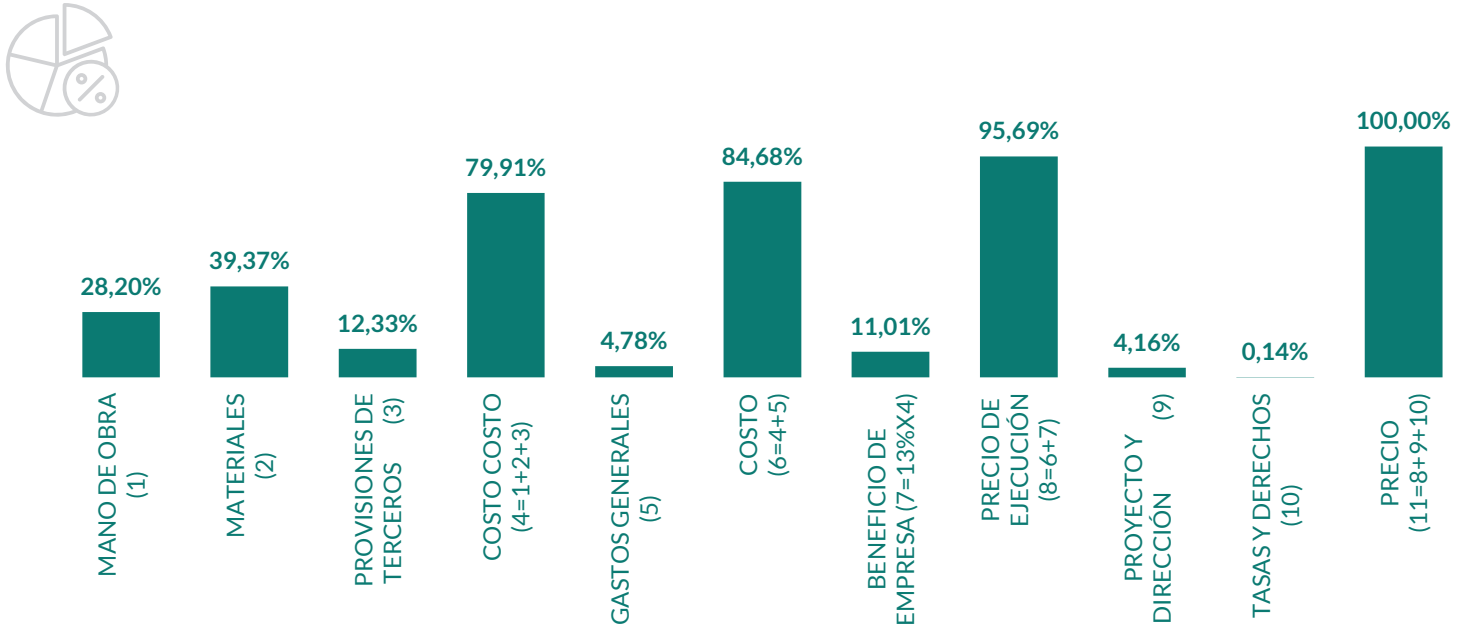

Evolución interanual del índice general

mes contra mismo mes del año anterior

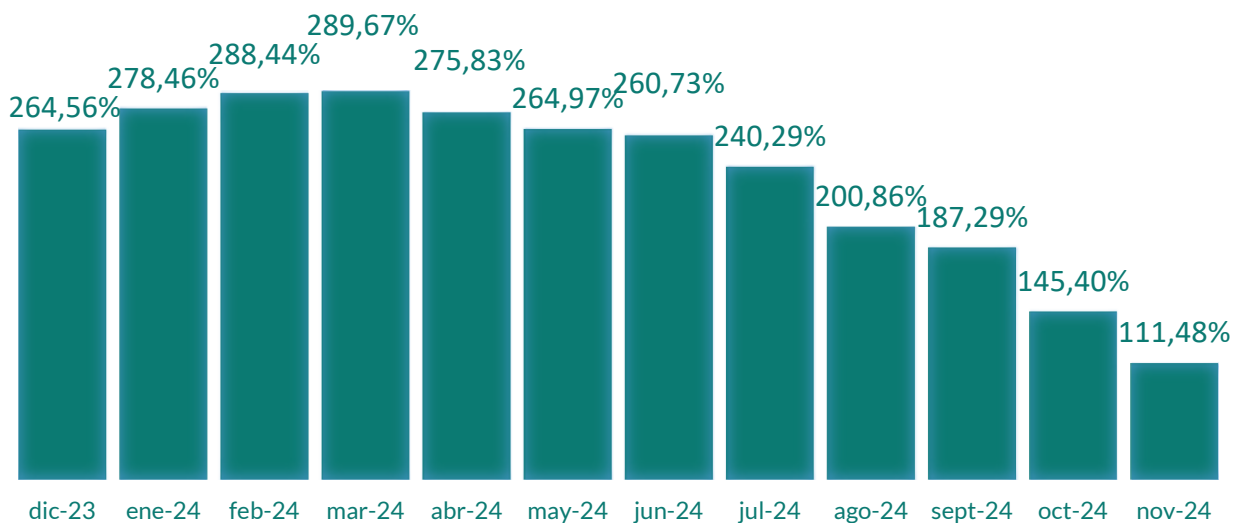

Noviembre 2024



Variación mensual mano de obra

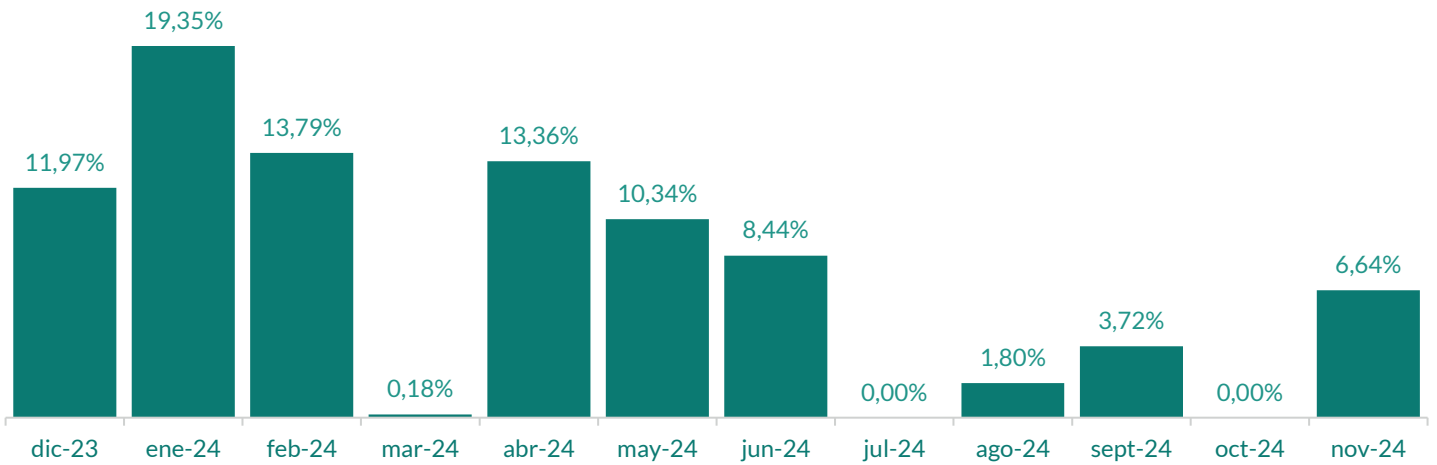

Variación mensual materiales

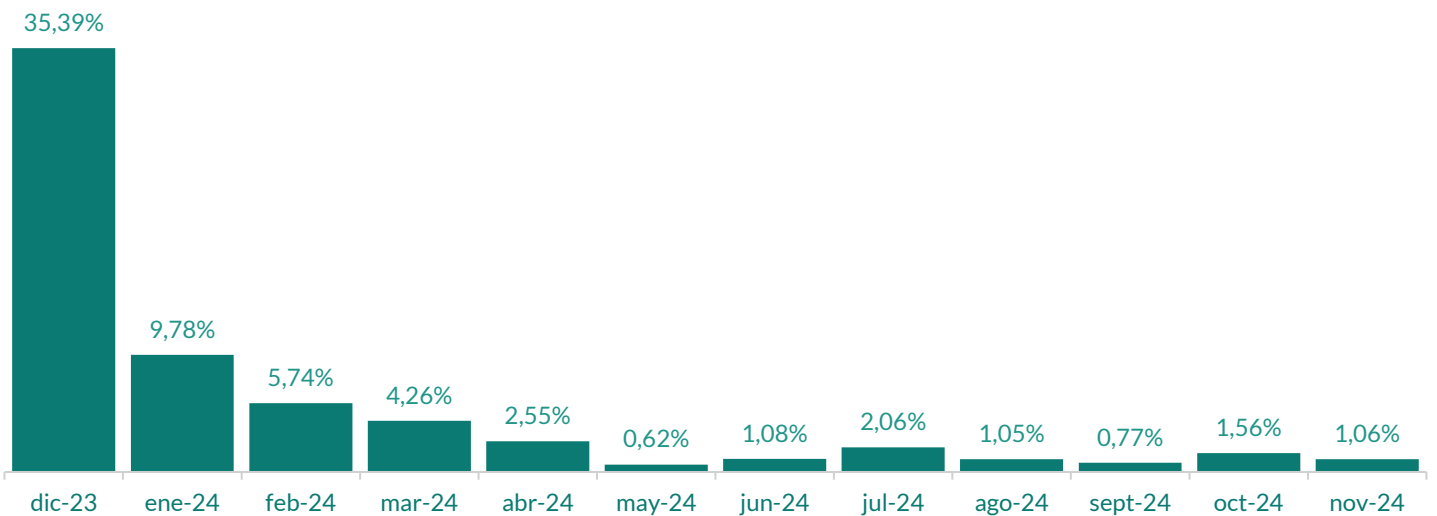

Noviembre 2024

Variación mensual provisiones de terceros

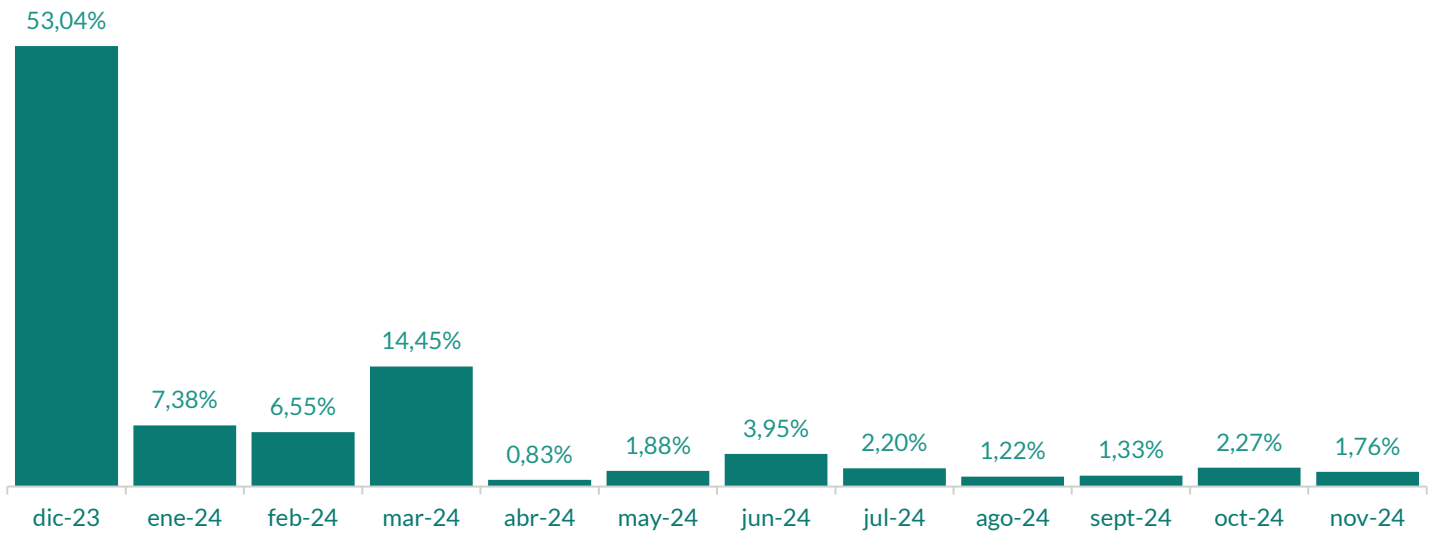

Incidencia por ítems respecto al precio de construcción

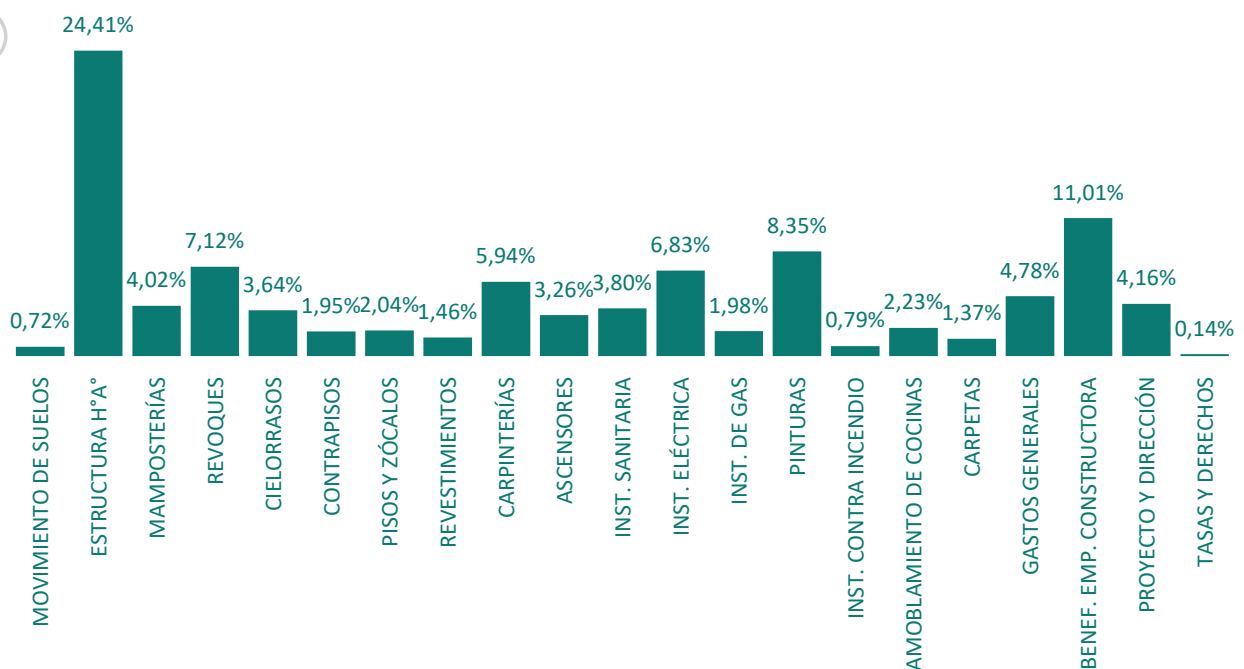

Noviembre 2024

Evolución histórica del precio de construcción por m²

U\$D/m2 1.472,14

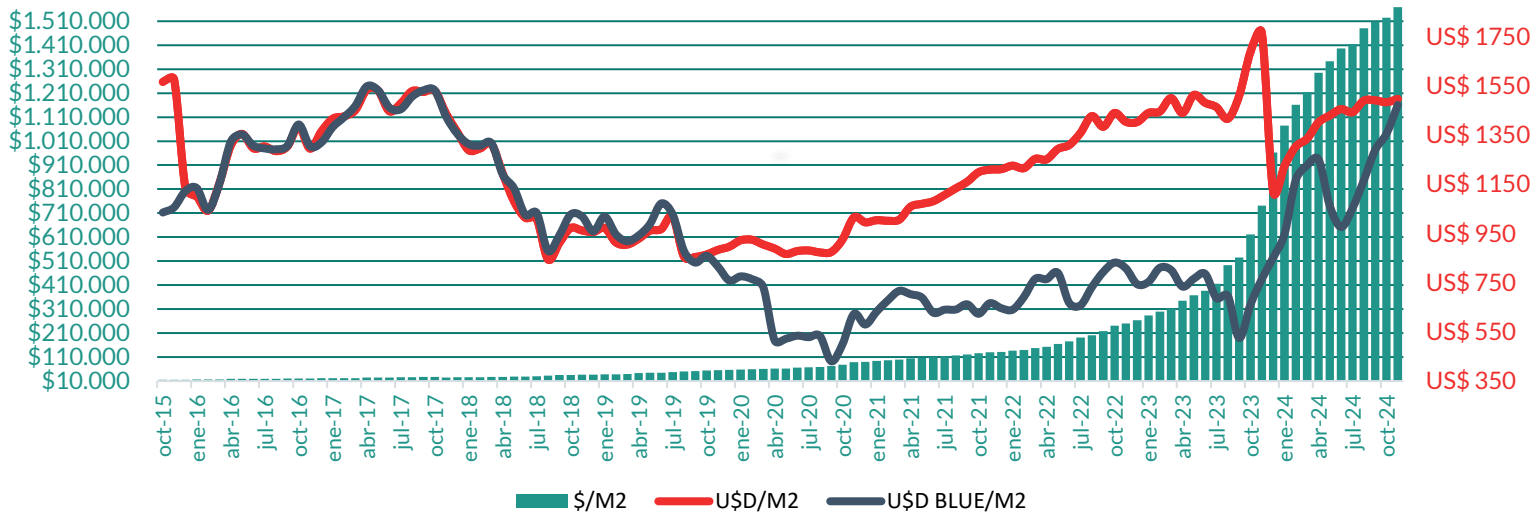

Evolución del último año del precio de construcción por m²

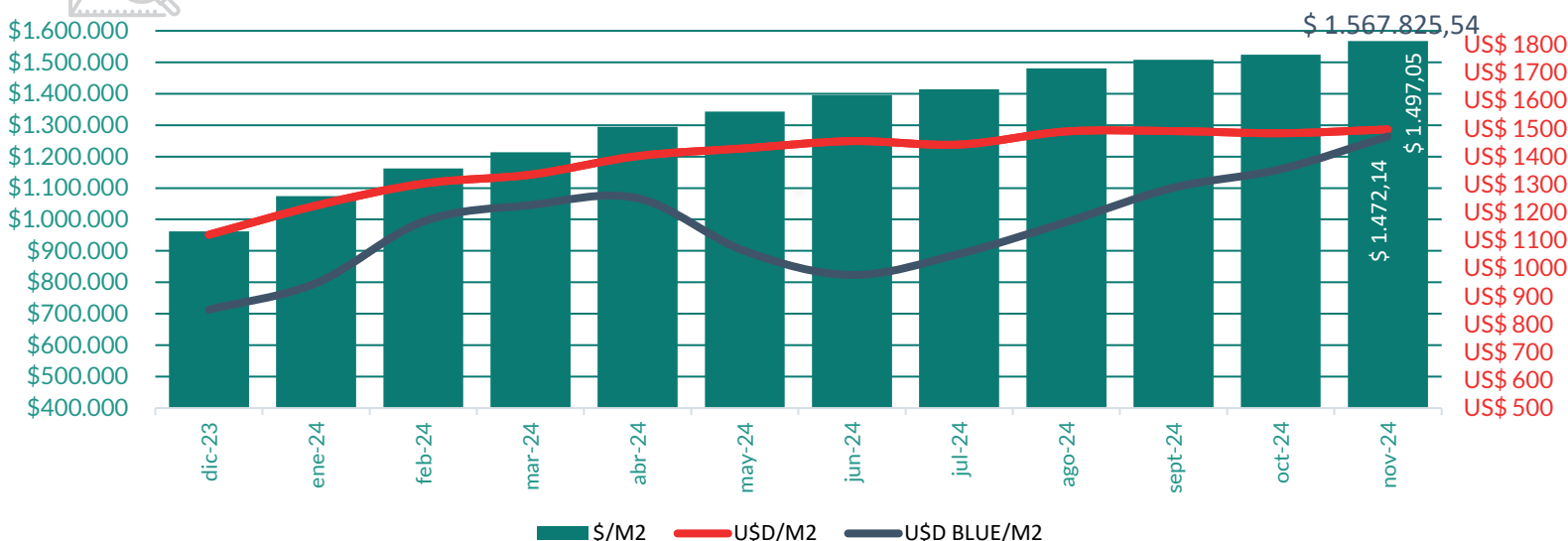

El valor del dólar oficial es información brindada por el Banco Central al día 10 de cada mes. En el caso del dólar "Blue" corresponde a información tomada de medios especializados.

Noviembre 2024

Variación porcentual acumulada histórica UVI / APYMECO

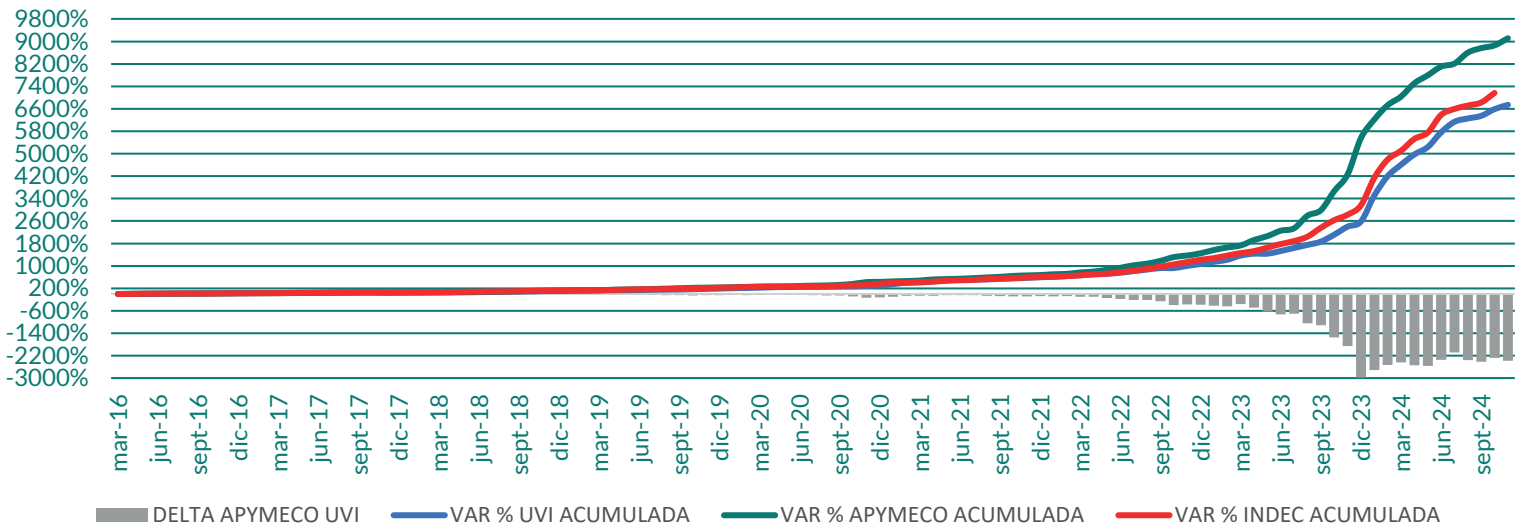

Variación porcentual último año UVI / APYMECO

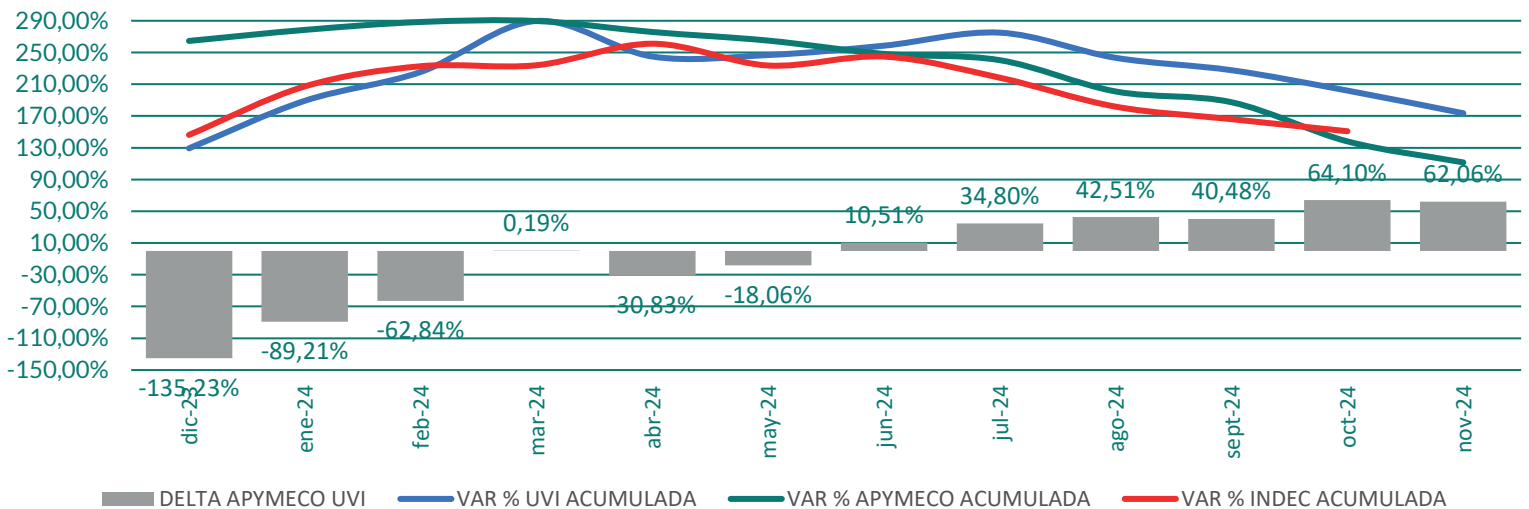

Valor UVI al 10 de diciembre de 2024= \$960,55

Noviembre 2024

Resúmen índice

MES	ÍNDICE MANO DE OBRA	ÍNDICE MATERIALES	ÍNDICE PROVISIONES DE 3ROS	ÍNDICE APYMECO
oct-15	100,00	100,00	100,00	100,00
nov-15	100,00	105,79	104,09	102,53
dic-15	100,00	113,12	117,24	105,58

MES	I.M.O	I.MA	I.P. 3ROS	I CONSTRUCCIÓN
ene-16	100,00	116,09	119,41	106,63
feb-16	100,00	129,23	121,61	107,23
mar-16	100,00	131,93	122,16	112,39
abr-16	123,57	133,59	125,11	125,24
may-16	123,57	135,10	127,47	126,06
jun-16	123,57	136,76	129,01	128,04
jul-16	123,74	140,19	130,29	129,23
ago-16	123,74	141,12	131,24	129,58
sep-16	123,74	143,60	133,79	132,77
oct-16	136,71	142,54	134,53	139,42
nov-16	136,71	140,96	135,90	139,04
dic-16	136,71	161,43	135,95	145,18

MES	ÍNDICE MANO DE OBRA	ÍNDICE MATERIALES	ÍNDICE PROVISIONES DE 3ROS	ÍNDICE APYMECO
ene-17	141,46	163,21	137,22	148,21
feb-17	141,46	164,11	141,29	148,85
mar-17	141,46	166,93	142,00	149,74
abr-17	156,81	171,93	142,92	160,42
may-17	156,99	175,35	145,57	163,45
jun-17	157,06	175,42	145,57	165,16
jul-17	172,72	178,78	158,38	175,66
ago-17	173,35	178,83	159,05	176,47
sep-17	173,35	184,37	166,92	178,69
oct-17	173,35	186,01	162,74	179,92
nov-17	151,17	191,20	163,79	166,95
dic-17	151,17	193,88	169,00	171,11

Noviembre 2024

Resúmen índice

MES	ÍNDICE MANO DE OBRA	ÍNDICE MATERIALES	ÍNDICE PROVISIONES DE 3ROS	ÍNDICE APYMECO
ene-18	151,17	201,40	174,46	173,75
feb-18	152,52	208,30	172,60	176,34
mar-18	154,61	209,93	168,39	177,63
abr-18	169,74	211,81	166,33	182,75
may-18	169,74	220,00	184,10	186,47
jun-18	169,74	226,11	192,43	189,63
jul-18	174,96	239,37	209,83	198,04
ago-18	188,87	255,03	234,81	213,14
sep-18	197,10	291,45	258,05	230,30
oct-18	197,17	299,41	258,96	234,02
nov-18	218,00	301,89	260,21	245,77
dic-18	208,87	305,37	260,92	242,24

MES	ÍNDICE MANO DE OBRA	ÍNDICE MATERIALES	ÍNDICE PROVISIONES DE 3ROS	ÍNDICE APYMECO
ene-19	225,62	310,96	259,48	252,30
feb-19	216,49	325,54	267,31	253,04
mar-19	225,31	339,39	290,76	263,93
abr-19	246,24	359,91	305,56	283,07
may-19	258,20	367,34	316,10	292,15
jun-19	259,64	381,33	309,48	297,81
jul-19	282,33	391,61	325,90	313,65
ago-19	292,23	414,19	375,78	329,12
sep-19	300,63	436,62	388,06	340,97
oct-19	317,51	450,97	408,39	360,73
nov-19	317,51	465,61	422,90	368,01
dic-19	317,51	472,81	428,11	373,30

MES	ÍNDICE MANO DE OBRA	ÍNDICE MATERIALES	ÍNDICE PROVISIONES DE 3ROS	ÍNDICE APYMECO
ene-20	336,68	481,32	435,50	385,94
feb-20	349,34	489,95	443,83	395,53
mar-20	349,51	507,32	456,06	401,71
abr-20	350,27	522,82	470,90	407,84
may-20	350,34	534,62	484,98	412,41
jun-20	350,97	585,10	515,44	432,38
jul-19	351,95	621,22	548,01	447,72
ago-20	352,62	644,59	561,12	456,12
sep-20	356,76	696,90	599,07	478,01
oct-20	357,35	781,45	631,14	517,74
nov-20	438,51	864,09	674,95	589,05
dic-20	439,19	883,51	715,97	598,17

Noviembre 2024

Resúmen índice

MES	ÍNDICE MANO DE OBRA	ÍNDICE MATERIALES	ÍNDICE PROVISIONES DE 3ROS	ÍNDICE APYMECO
ene-21	439,98	932,99	758,93	617,10
feb-21	465,68	944,02	789,31	635,69
mar-21	466,58	990,14	824,49	652,86
abr-21	503,52	1018,71	865,19	696,12
may-21	510,59	1037,81	925,69	709,83
jun-21	519,01	1064,70	960,90	724,66
jul-21	534,49	1106,77	985,58	747,92
ago-21	564,60	1138,38	1011,13	775,60
sep-21	587,34	1174,81	1053,36	801,13
oct-21	608,48	1207,82	1081,92	836,87
nov-21	618,13	1249,30	1101,34	857,27
dic-21	619,59	1280,33	1139,47	871,78

MES	ÍNDICE MANO DE OBRA	ÍNDICE MATERIALES	ÍNDICE PROVISIONES DE 3ROS	ÍNDICE APYMECO
ene-22	640,93	1335,05	1195,77	903,41
feb-22	641,79	1378,58	1228,00	919,24
mar-22	707,71	1444,45	1280,81	976,81
abr-22	709,21	1520,80	1391,01	1010,73
may-22	784,80	1608,21	1504,28	1085,35
jun-22	856,14	1527,21	1210,39	1078,81
jul-22	860,60	1882,42	1350,29	1204,84
ago-22	915,10	1951,30	1522,40	1266,16
sep-22	1000,12	2226,53	2171,19	1440,83
oct-22	1118,39	2371,91	2303,75	1592,94
nov-22	1171,21	2425,75	2546,86	1655,24
dic-22	1227,10	2557,56	2793,10	1743,78

MES	ÍNDICE MANO DE OBRA	ÍNDICE MATERIALES	ÍNDICE PROVISIONES DE 3ROS	ÍNDICE APYMECO
ene-23	1324,74	2768,74	2992,02	1875,92
feb-23	1416,60	2882,30	3204,47	1975,82
mar-23	1454,86	3023,00	3487,78	2058,58
abr-23	1615,37	3286,43	4070,49	2276,05
may-23	1718,52	3536,79	4399,74	2431,41
jun-23	1781,50	3737,64	4792,40	2556,33
jul-23	1960,22	4014,39	4908,46	2745,66
ago-23	2156,92	4986,63	6240,24	3250,89
sep-23	2342,06	5283,48	6518,40	3467,37
oct-23	2600,55	6585,44	7193,00	4104,23
nov-23	2884,19	8403,76	8619,61	4897,42
dic-23	3229,54	11377,92	13191,88	6357,15

Noviembre 2024

Resumen índice

MES	ÍNDICE MANO DE OBRA	ÍNDICE MATERIALES	ÍNDICE PROVISIONES DE 3ROS	ÍNDICE APYMECO
ene-24	3854,50	12490,29	14164,88	7099,54
feb-24	4386,08	13206,91	15092,95	7674,81
mar-24	4393,96	13769,44	17273,61	8021,58
abr-24	4981,00	14120,80	17416,31	8554,08
may-24	5495,83	14207,66	17744,03	8873,95
jun-24	5959,77	14361,59	18444,95	9221,57
jul-24	5959,77	14657,44	18850,54	9343,13
ago-24	6067,09	14812,03	19079,74	9780,60
sept-24	6292,59	14926,44	19334,27	9961,41
oct-24	6292,59	15159,78	19773,36	10071,65
nov-24	6710,54	15319,77	20122,17	10357,30

Modelo

El modelo elegido es un edificio de viviendas multifamiliar de 1.948,02 m² construibles compensados, desarrollado en planta baja y nueve niveles altos, ubicado en la zona U/C1, de la ciudad de La Plata. El mismo se implanta en un terreno de 10m de frente por 30m de fondo.

En la cota -1,35m y +1,50m se desarrollan las cocheras; 7 cubiertas y 5 descubiertas. En planta baja se encuentra el hall de entrada y la vivienda del portero (2 dormitorios). En las 9 plantas altas tipo se disponen 3 U.F. de 1 dormitorio cada una de aproximadamente 49 m². Cuenta con una terraza accesible por escalera, sin parada de ascensor en la misma.

El edificio que adoptamos como modelo, finalmente define una superficie de 1.481,40 m² vendibles, a través de la sumatoria de Unidades Funcionales.

Para obtener más información acerca del modelo y forma de aplicación dirigirse a <http://www.apymeco.com.ar/indice.php>

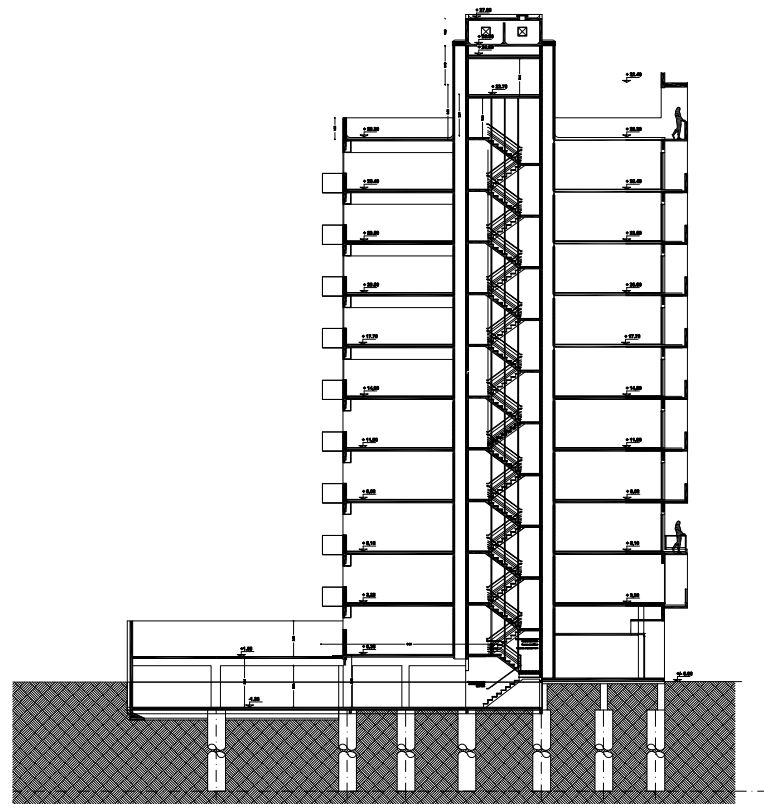
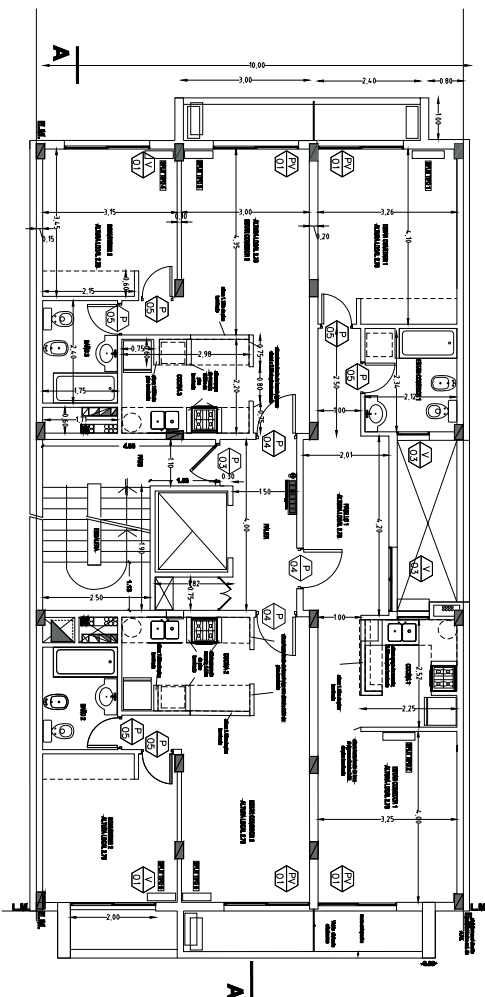

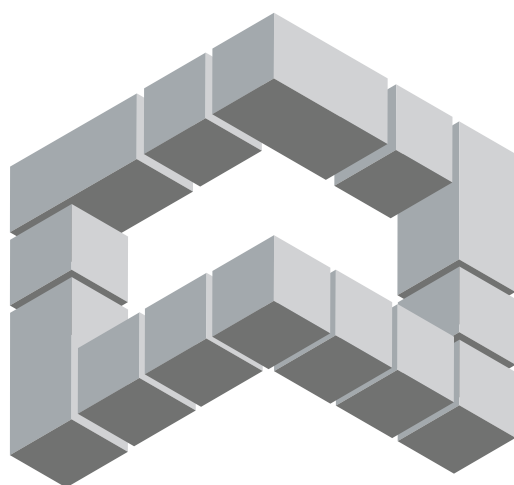

APYMECO

ASOCIACIÓN PYMES DE LA CONSTRUCCIÓN
PROVINCIA DE BUENOS AIRES

EMPRESAS QUE ACOMPAÑAN EL ÍNDICE APYMECO

